

A full-page photograph of a family of five running through shallow ocean water. The scene is captured from a low angle, showing the splashing water around their legs. The family includes a woman in the center holding a large white beach towel aloft, a man on the right wearing a hat and sunglasses, and three children. The background is a bright, hazy sky, suggesting a sunny day. A dark grey rectangular frame is superimposed over the center of the image, containing the text "COLLEZIONE SPA".

COLLEZIONE
SPA



INDICE

pag.

| | |
|----|--|
| 6 | — Scopri il mondo Jacuzzi® |
| 14 | — Ideali in ogni momento |
| 16 | — Adatte ad ogni età |
| 18 | — C'è una spa Jacuzzi® adatta ad ogni spazio |
| 20 | — Il meglio per te |
| 22 | — I getti PowerPro® |
| 28 | — Scegli la tua spa ideale |

pag.

| | |
|-----|-------------------------|
| 34 | — J-500™ |
| 40 | — J-400™ |
| 50 | — Italian Design |
| 62 | — J-LX® |
| 68 | — J-300™ |
| 84 | — Spa Professionali |
| 90 | — Lodge |
| 101 | — Specifiche tecniche |
| 112 | — Colori e finiture |
| 116 | — Garanzia e assistenza |



THE BEST
MOMENT
OF THE DAY.®

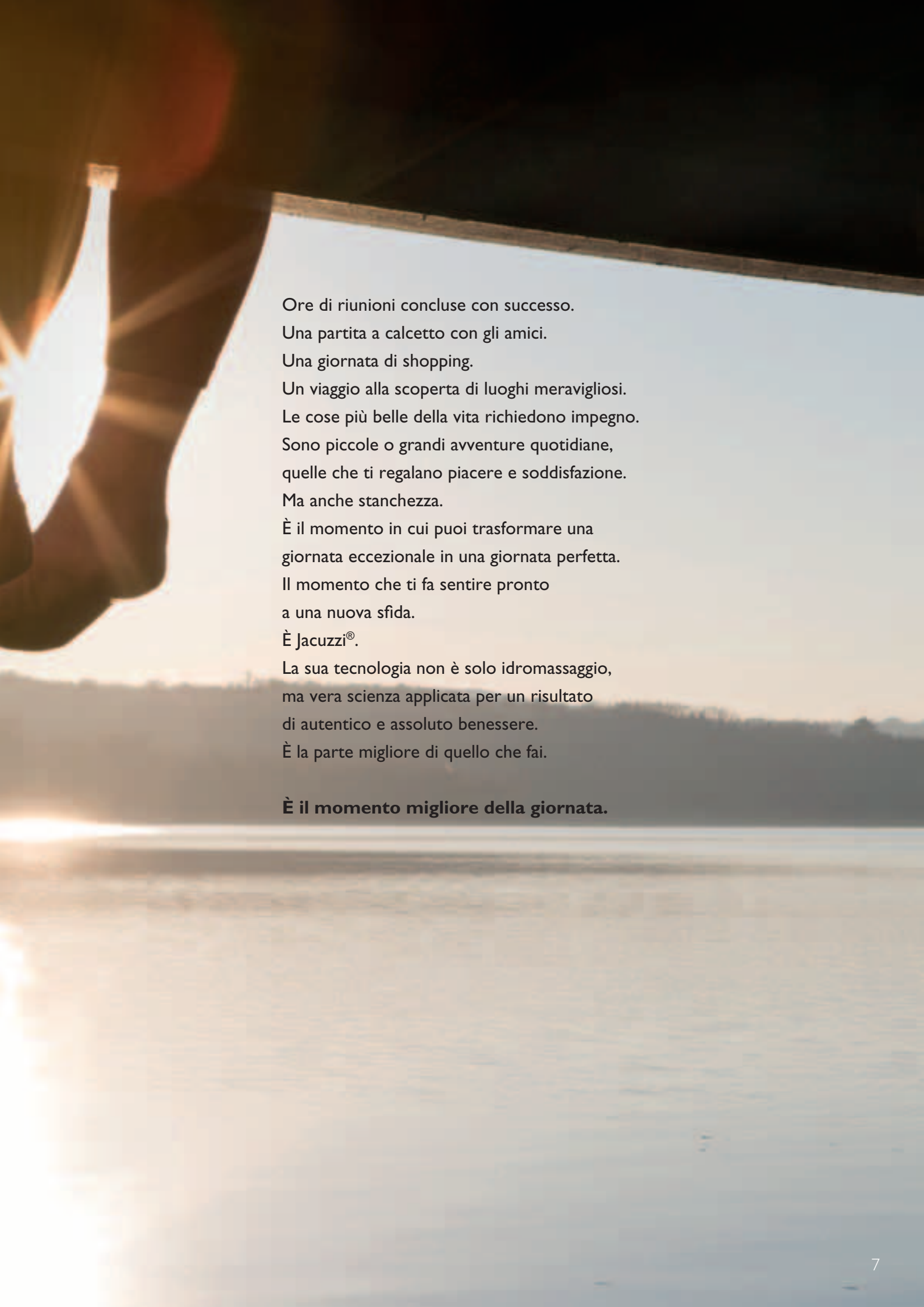

Ore di riunioni concluse con successo.
Una partita a calcetto con gli amici.
Una giornata di shopping.
Un viaggio alla scoperta di luoghi meravigliosi.
Le cose più belle della vita richiedono impegno.
Sono piccole o grandi avventure quotidiane,
quelle che ti regalano piacere e soddisfazione.
Ma anche stanchezza.

È il momento in cui puoi trasformare una
giornata eccezionale in una giornata perfetta.
Il momento che ti fa sentire pronto
a una nuova sfida.

È Jacuzzi®.

La sua tecnologia non è solo idromassaggio,
ma vera scienza applicata per un risultato
di autentico e assoluto benessere.

È la parte migliore di quello che fai.

È il momento migliore della giornata.



I LEADER DEL BENESSERE.

Il brand Jacuzzi® è un'icona. Leggendarî per prestazioni, affidabilità e facilità d'uso, siamo il modello di riferimento per tutte le spa idromassaggio.

E, se l'imitazione può essere la forma più sincera di complimento, solo 60 anni di innovazione continua possono creare spa con un design all'altezza degli standard del marchio Jacuzzi®.



IL BENESSERE È UN TRAGUARDO. IN TUTTO IL MONDO.



OFFICIAL
SPONSOR

L'idroterapia è fondamentale per permettere a qualsiasi atleta di raggiungere le massime prestazioni. Un ottimo rimedio per riprendersi dopo uno sforzo muscolare, pronti per la prossima sfida. Proprio come fa la squadra di sci degli Stati Uniti, che ha scelto Jacuzzi® come partner e Official Sponsor per aiutare i propri atleti a diventare i leader sulle piste da sci di tutto il mondo.

In sodalizio perfetto con il mondo dello sci, Jacuzzi® ha confermato il proprio ruolo di sponsor ufficiale di alcune gare della Coppa del Mondo di sci alpino FIS. Il meglio per i campioni della discesa, il massimo per voi: che siate atleti professionisti o semplici appassionati, Jacuzzi® è sempre al vostro fianco per raggiungere il traguardo del Benessere.



TIM JITLOFF – CAMPIONE DI SCI ALPINO,
US SKI TEAM.

**JACUZZI, IL NOME
CHE HA INVENTATO
L'IDROMASSAGGIO
E CONTINUA
A MIGLIORARLO.**

1956



Viene creato il primo prototipo d'idromassaggio.

1960

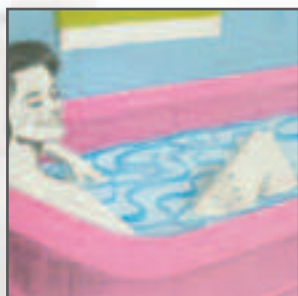

Jacuzzi® crea e propone al mercato la prima vasca con idromassaggio integrato al mondo, la "Roman Bath".

1970



Viene creata la prima spa portatile di grandi dimensioni.

1980



Vengono inserite nuove funzioni utilizzabili all'interno e all'aperto, come le cascate.

Quando i sette fratelli Jacuzzi lasciarono l'Italia per gli Stati Uniti, non potevano immaginare che la pompa da loro progettata per irrigare i frutteti avrebbe rivoluzionato l'idroterapia domestica. E, mentre le esigenze di cura di un membro, allora bambino, della famiglia ispirarono l'invenzione dell'idromassaggio, il desiderio di benessere diede vita a questo settore.

L'esperienza d'immersione totale e di grandi prestazioni in una spa per tutta la famiglia.

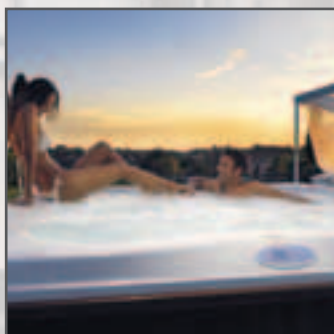

Con un design all'avanguardia e il leggendario idromassaggio Jacuzzi®, la collezione J-500™ definisce i nuovi parametri dell'outdoor di lusso.

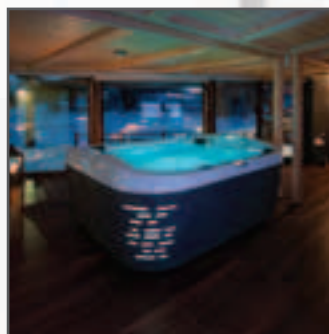

1990

2000

2010

2016



VIDEO PER
L'ANNIVERSARIO
DEI 60 ANNI



Nasce la prima gamma di spa interamente europea dedicata a case e giardini.



Ora Jacuzzi® è uno dei marchi leader dell'innovazione nell'idromassaggio.

CELEBRATING



YEARS

OF HYDROTHERAPY



**IDEALI PER OGNI
MOMENTO.**

Qualunque benessere tu stia cercando, Jacuzzi® è pronta ad offrirtelo dando forma ai tuoi desideri. Bisogni che sono alla base delle nostre collezioni e garantiscono che la tua esperienza in una spa idromassaggio sia veramente completa.

Per un momento di benessere condiviso con gli amici, con chi ami.

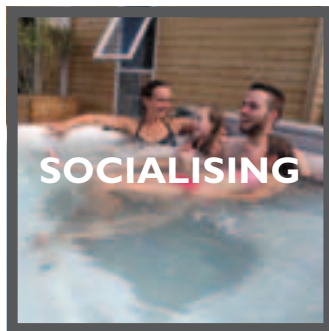
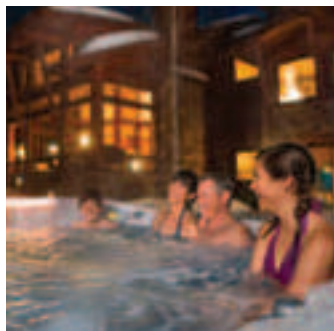

Per quei momenti in cui il tuo corpo ha davvero bisogno di ristabilirsi e recuperare.

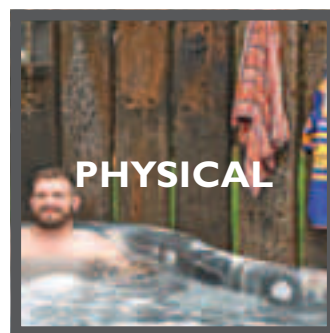
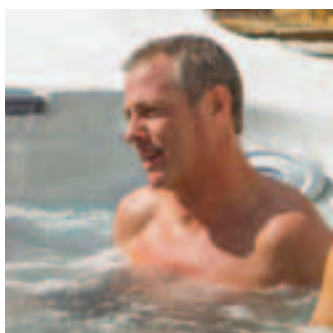

Per ritrovare equilibrio e serenità.

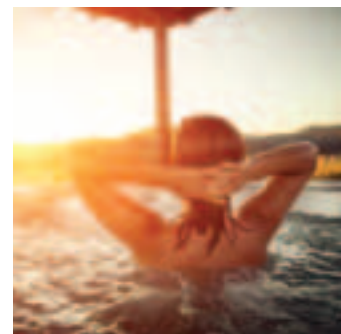
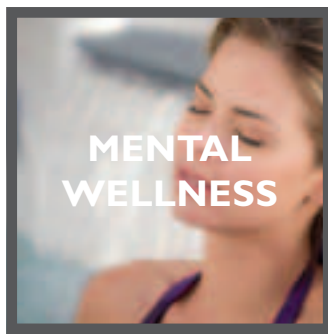

Design, forme e dettagli per rendere unico il tuo giardino, terrazzo o balcone.

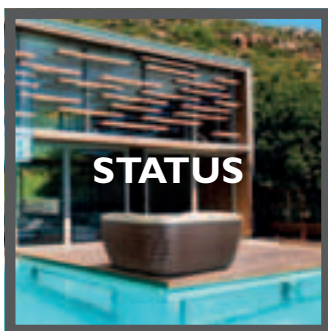

ADATTE A OGNI ETÀ.

“Perfetta dopo il mio
allenamento in palestra”.

Ci sono alcuni ricordi che non si dimenticano mai, e la prima esperienza in una spa Jacuzzi® è uno di questi. Una volta immersi nelle nostre spa, i primi pensieri che sorgono sono: “Quando potrò rifarlo?”, e “Come posso fare per averne una a casa mia?”. Non importa chi sei, quanti anni hai e che cosa ha suscitato la tua attenzione per noi: abbiamo la spa perfetta che continuerà ad alimentare l'interesse che provi per l'idroterapia.

“Per me è stato un modo per allentare la tensione dopo una dura giornata lavorativa”.

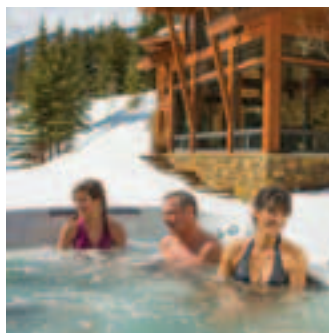
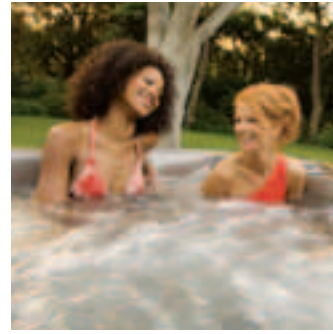
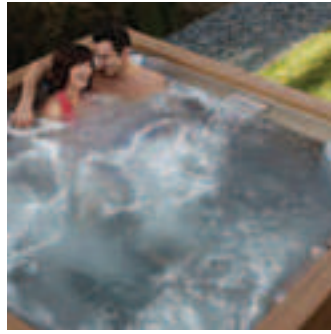

“Tutti i nostri amici sono stati felicissimi di venire a trovarci”.

“Il modo ideale per trascorrere del tempo con i nostri bambini”.

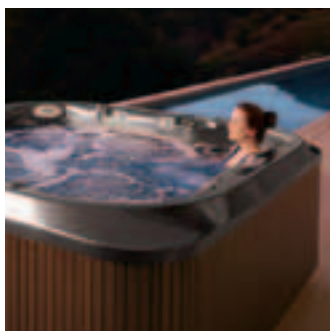
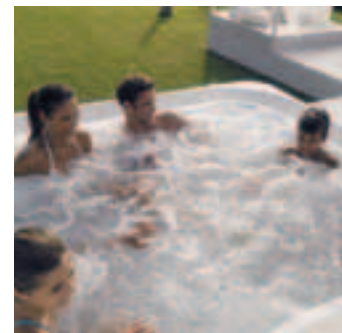
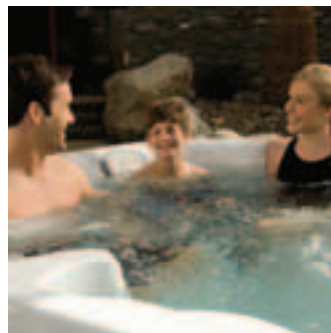

“Vicino alla pensione, è diventato il mio nuovo hobby”.



**C'È UNA SPA
JACUZZI®
ADATTA AD OGNI
SPAZIO.**

Che il tuo spazio esterno o interno sia ampio, ridotto oppure di medie dimensioni c'è sempre una spa Jacuzzi® della giusta misura.

Dal giardino alla terrazza sul tetto, le nostre collezioni troveranno una collocazione perfetta. Senza necessità di collegamenti idraulici esterni, la tua spa si può installare comodamente nel posto più adatto al tuo stile di vita.

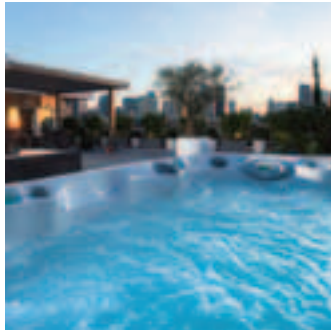

**BALCONE/
TERRAZZA**

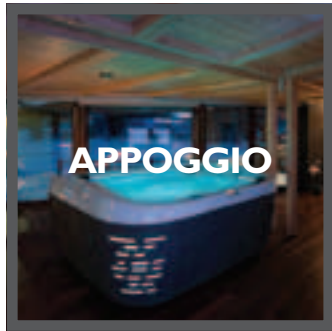
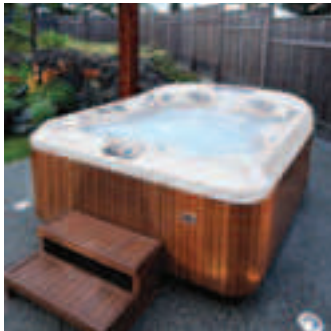

APPOGGIO

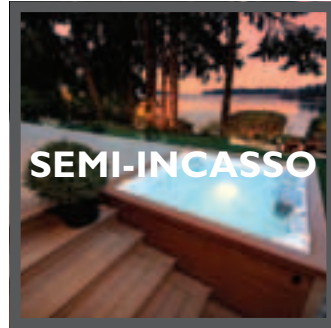

SEMI-INCASSO

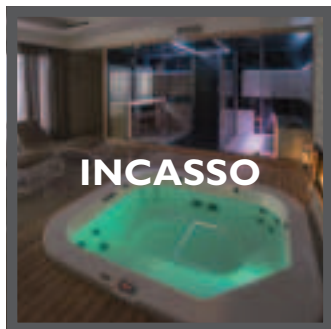

INCASSO

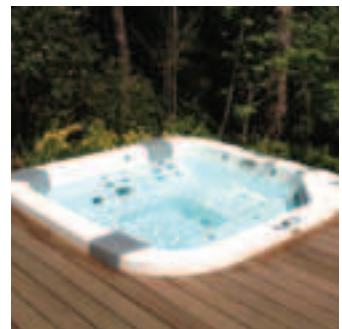



IL MEGLIO PER TE.

Costruite pensando al tuo corpo, le nostre spa sono realizzate combinando design ed ergonomia con un'eccezionale funzionalità: l'idroterapia si trasforma così nell'esperienza irrinunciabile ed unica di una spa Jacuzzi®.

“Un design distintivo che si integra perfettamente in ogni ambiente”

“Prodotti affidabili, costruiti per durare a lungo e funzionare al meglio”

“Numerosi brevetti internazionali ci qualificano come leader del mercato”

1 GUSCIO IN ACRILICO RESISTENTE

Guscio TriFusion™ con rivestimento rinforzato per una superficie di durata superiore e resistente alle micro-fessurazioni.

2 RIVESTIMENTO IN PROENDURE™ EFFETTO LEGNO

Materiale sintetico resistente ai raggi UV, in grado di sopportare anche le condizioni climatiche più estreme mantenendo inalterato l'aspetto estetico.

3 TECNOLOGIA CLEARRAY®

Tecnologia all'avanguardia che igienizza l'acqua tramite l'uso dei raggi ultravioletti.

4 SEDUTE PROGETTATE CON CURA

Progettate per creare un'armonia ergonomica tra il corpo umano e il movimento dell'acqua.

5 BASE IN PROPOLYMER™

Protegge l'equipaggiamento tecnico interno della spa dall'umidità e dalle intemperie.*

6 ISOLAMENTO CON SCHIUMA



Crea un perfetto isolamento acustico, aiuta a mantenere la temperatura dell'acqua e a proteggere le tubature, garantendo nel contempo un facile accesso per l'assistenza e la manutenzione di routine.**



Tutte le spa Jacuzzi® sono dotate di una copertura termica ad alta densità e di colore abbinabile al rivestimento esterno.

Opzioni e caratteristiche possono variare da Paese a Paese, si prega di contattare il proprio rivenditore di zona.

* Disponibile sulle collezioni J-500™, J-400™, Italian Design, J-LX® e J-300™.

** Per la collezione Italian Design è disponibile il kit Winterpro (optional).

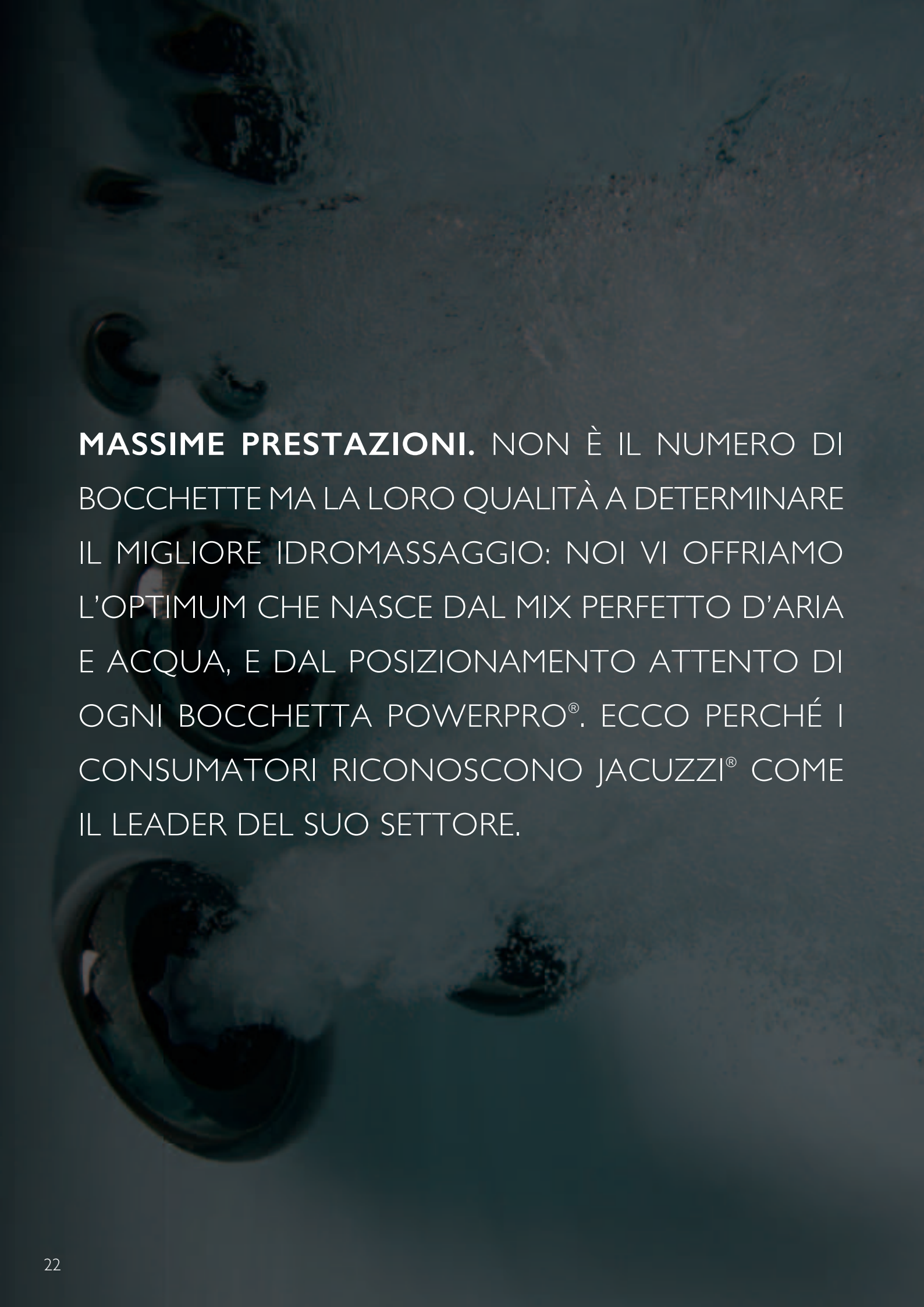

MASSIME PRESTAZIONI. NON È IL NUMERO DI BOCCHETTE MA LA LORO QUALITÀ A DETERMINARE IL MIGLIORE IDROMASSAGGIO: NOI VI OFFRIAMO L'OPTIMUM CHE NASCE DAL MIX PERFETTO D'ARIA E ACQUA, E DAL POSIZIONAMENTO ATTENTO DI OGNI BOCCHETTA POWERPRO®. ECCO PERCHÉ I CONSUMATORI RICONOSCONO JACUZZI® COME IL LEADER DEL SUO SETTORE.

I GETTI* POWERPRO®



LEGENDA

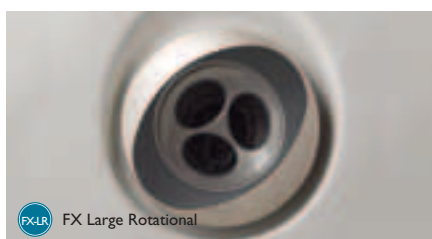
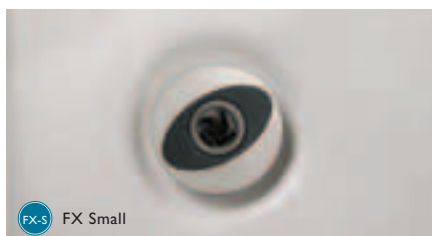

LA TECNOLOGIA ESCLUSIVA DELLE BOCCHETTE POWERPRO® JACUZZI®*

FX-S POWERPRO® FX Small
Basate sulla tecnologia FX, le bocchette FX Small sono perfette per un massaggio focalizzato sui punti di pressione fondamentali, come i piedi.

FX POWERPRO® FX
Perfette per i piccoli gruppi muscolari di polsi, mani e gambe; il massaggio pulsante delicato si può regolare con getti di diverse velocità.

BX POWERPRO® BX
Esclusive per la collezione J-300™, l'effetto delle bolle dona sollievo, rinvigorisce e massaggia i polpacci.

FX POWERPRO® FX
La straordinaria azione a spirale genera un getto rinvigorente di aria e acqua, perfetto per le fasce muscolari.

FX-R POWERPRO® FX ROTATIONAL
Focalizzandosi sui gruppi muscolari più piccoli con un effetto massaggiante, questa bocchetta stimola i tessuti circostanti.

NX2 POWERPRO® NX2
Questa bocchetta orientabile allevia efficacemente la tensione e lo stress nella zona del collo, delicata e difficile da raggiungere, attraverso un getto d'acqua mirato.

RX POWERPRO® RX
La bocchetta rotante RX dona sollievo alla schiena e alle spalle grazie all'idromassaggio con le più alte prestazioni che Jacuzzi® può offrirvi.

FX-D POWERPRO® FX DIRECTIONAL
Progettata per alleviare la tensione e migliorare la circolazione, queste bocchette con azione a spirale forniscono un massaggio energetico e mirato ai fianchi.

FX-LR POWERPRO® FX LARGE ROTATIONAL
Con un movimento ampio che fornisce un massaggio eccezionale per le grandi fasce muscolari, l'azione rotante può aiutare le articolazioni e i muscoli sovraccaricati e stressati.

FX-L POWERPRO® FX Large
Focalizzandosi sul centro della schiena per alleviare le tensioni e la sollecitazione muscolare, il massaggio a spirale favorisce la circolazione.

MX2 POWERPRO® MX2
Basate sulla forma e funzione della bocchetta originale Jacuzzi®, queste bocchette di nuova generazione forniscono la massima potenza con un mix perfetto tra aria e acqua, per un massaggio energetico ai muscoli della zona lombare.

IX POWERPRO® IX
La combinazione tra luci a LED e il massimo flusso d'aria crea uno spettacolare effetto di luce effervescente che ricorda le bolle di champagne.

* Le bocchette PowerPro® sono disponibili in modelli selezionati delle collezioni J-500™, J-400™, J-LX® e J-300™. Sono disponibili anche nella collezione Italian Design (tranne il modello Alimia) e nelle linee professionali (tranne Lodge). Le dimensioni nelle immagini sono approssimative.

IDROMASSAGGIO. LA RICERCA EVIDENZIA I BENEFICI DELL'IDROTERAPIA IN CASO DI STRESS, DOLORI ALLA ZONA LOMBARE, INSONNIA, RECUPERO POST-ALLENAMENTO, CRAMPI ALLE GAMBE, ARTRITE E FIBROMIALGIA.

L'IDROMASSAGGIO JACUZZI®



LEGENDA

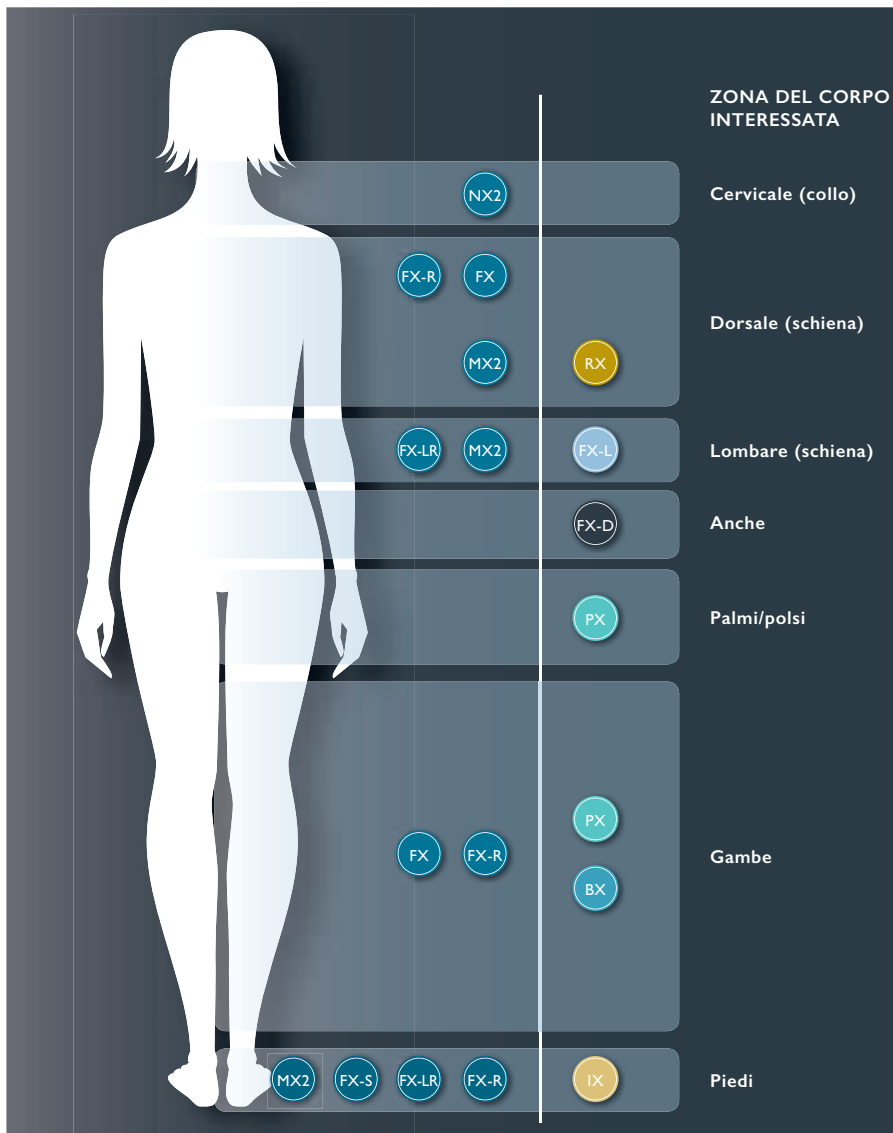

SISTEMA ESCLUSIVO DI BOCCHETTE POWERPRO®

Utilizzando Aqualibrium® di Jacuzzi®, la combinazione dei getti PowerPro® e le nostre sedute progettate ergonomicamente, i nostri prodotti offrono un idromassaggio regolabile e performante come nessun altro.

AQUALIBRIUM®

Il mix perfetto d'aria e acqua.

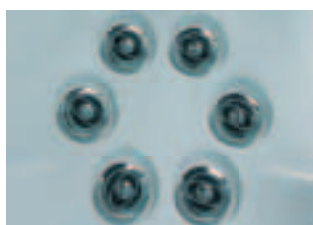
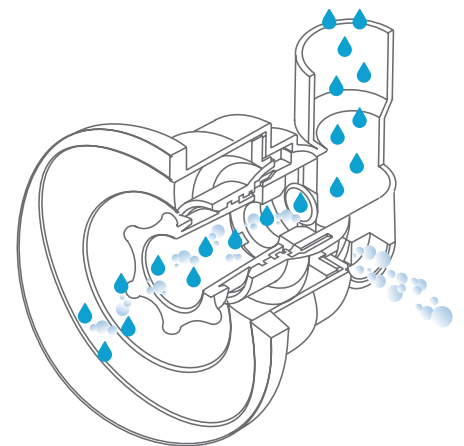

SEDUTA TERAPEUTICA CON BOCCHETTA RX

La bocchetta rotante RX dona sollievo alla schiena e alle spalle: è la seduta preferita dai nostri Clienti ed è disponibile per le collezioni J-500™, J-400™ e J-LX®.



SEDUTA TERAPEUTICA CON BOCCHETTA MX2

La seduta che segue al meglio il profilo della zona lombare sostiene il corpo nella posizione ideale per un potente massaggio profondo. Riconosciuta come bocchetta originale Jacuzzi®, la seduta con bocchetta MX2 fornisce un massaggio concentrato, particolarmente efficace per i muscoli più grandi della zona lombare.



SEDUTA TERAPEUTICA FX-12

La seduta che copre interamente la zona del collo e della schiena genera una pressione profonda, regolabile, per dare sollievo ai dolori cronici. La seduta FX-12 agisce anche sulla tensione muscolare di polpacci e piedi, per un'esperienza che coinvolge tutto il corpo.



LOUNGE PROAIR™

Combinazione perfetta di due tipi di bocchette PowerPro®, questa seduta lounge scioglie le contratture muscolari e stimola i tessuti circostanti. Il massaggio rotante sulla parte superiore della schiena delle bocchette FX Rotational allevia le tensioni dei muscoli lungo il collo e le spalle, mentre l'azione a spirale agisce sui gruppi muscolari più piccoli delle gambe e della zona lombare.

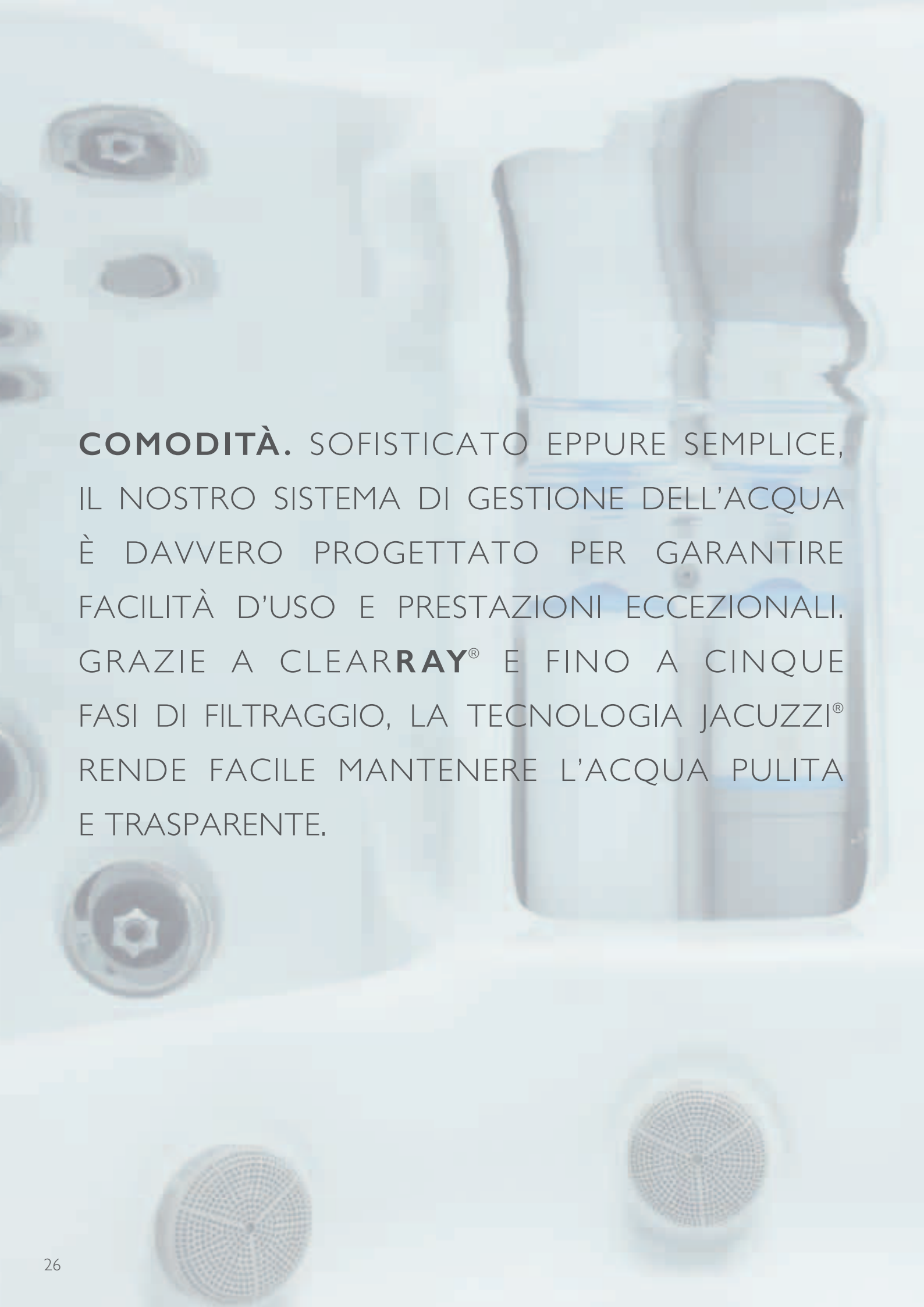

COMODITÀ. SOFISTICATO EPPURE SEMPLICE, IL NOSTRO SISTEMA DI GESTIONE DELL'ACQUA È DAVVERO PROGETTATO PER GARANTIRE FACILITÀ D'USO E PRESTAZIONI ECCEZIONALI. GRAZIE A CLEAR**RAY**® E FINO A CINQUE FASI DI FILTRAGGIO, LA TECNOLOGIA JACUZZI® RENDE FACILE MANTENERE L'ACQUA PULITA E TRASPARENTE.

TRATTAMENTO ACQUA



TECNOLOGIA CLEARRAY® CON SISTEMA PRO₃TECT™

Progettato per funzionare con la tecnologia UV CLEARRAY®, ossida automaticamente le impurità nell'acqua.

L'ozonizzatore con minime emissioni di gas prolunga la durata dell'attrezzatura rispetto ai sistemi di ozonizzazione tradizionali.

Il sistema di gestione dell'acqua CLEARRAY® garantisce acqua pulita e trasparente. Utilizzando la tecnologia UV-C per neutralizzare gli agenti patogeni nell'acqua e ridurre la quantità di sanificanti utilizzati, mantenere l'acqua pulita, fresca e trasparente non è mai stato così facile. CLEARRAY® è disponibile su tutti i modelli e richiede un semplice cambio annuale della lampada.

FILTRAGGIO MULTIFASE

Fino a cinque fasi di filtraggio garantiscono acqua trasparente fino alla più piccola particella, per una rapida pulizia.

PRODOTTI CHIMICI PER IL TRATTAMENTO DELL'ACQUA

Assicurati che la tua spa Jacuzzi® funzioni più a lungo con le massime prestazioni utilizzando ricambi, accessori e prodotti per la pulizia originali Jacuzzi®.

COPERTURE

La prima linea di difesa nel trattamento dell'acqua. Dalle coperture di base in vinile fino all'eccellente copertura PROLAST™, le coperture originali Jacuzzi® trattengono il calore e mantengono l'acqua più pulita.



| PROCESSO DI FILTRAGGIO MULTIFASE | | | | | | |
|----------------------------------|--------------------|-----------------------|-------------------------------|------------------|--------------------|-----------------------------------|
| | Filtro a cartuccia | Skimmer di superficie | Sacchetto filtrante ProCatch™ | Filtro ProClear™ | Filtro ProClarity™ | Performance Kit (filtro a sabbia) |
| | 1 | 2 | 3 | 4 | 5 | |
| J-500™ | ✓ | ✓ | ✓ | ✓ | ✓ | |
| J-400™ | ✓ | ✓ | ✓ | ✓ | ✓ | |
| Italian Design | ✓ | ✓ | | | | Upgrade optional |
| J-LX® | ✓ | ✓ | ✓ | ✓ | Upgrade optional | |
| J-300™ | ✓ | ✓ | ✓ | ✓ | Upgrade optional | |



DOVE TRASCORRERAI IL TUO TEMPO?

Ognuno ha una propria idea della spa perfetta: a Jacuzzi® spetta il compito di realizzarla. Per questo motivo abbiamo creato 5 linee straordinarie, dotate di tutte le caratteristiche desiderabili: dall'accessibilità economica alle prestazioni, dallo stile all'idroterapia.



COLLEZIONE J-500™ LUXURY

La nostra collezione di maggior prestigio offre una straordinaria combinazione di design all'avanguardia e innovazione tecnologica, insieme all'ormai leggendario idromassaggio Jacuzzi®. Un nuovo standard nelle spa di lusso.

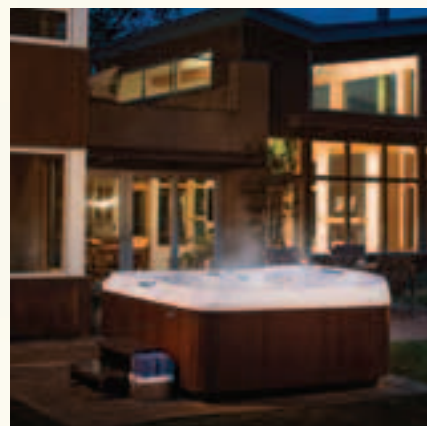

COLLEZIONE J-400™ DESIGNER

Donandoti una sensazione di benessere assoluto, grazie a prestazioni senza compromessi, questa collezione ti offre anche un impareggiabile spazio-rifugio. Un'esperienza d'idromassaggio davvero unica, completata da una splendida armonia di musica e luci.



COLLEZIONE ITALIAN DESIGN

Una collezione d'eccellenza indiscussa, che abbina i più alti livelli di massaggio idroterapico alle migliori idee di design. Con un nuovo livello di opzioni personalizzabili che permette di inserire la tua spa in qualsiasi ambiente di casa, questa gamma è un vero trionfo di design e tecnologia del benessere.



COLLEZIONE J-300™ COMFORT

Questa gamma è stata perfezionata e migliorata per offrirti un'esperienza di idromassaggio ancora più evoluta. Nelle sedute idroterapiche Powerpro®, l'azione mirata delle bocchette fornisce un massaggio molto più profondo. Con un'ampia selezione di colori e finiture è facile trovare il giusto completamento per il proprio ambiente.

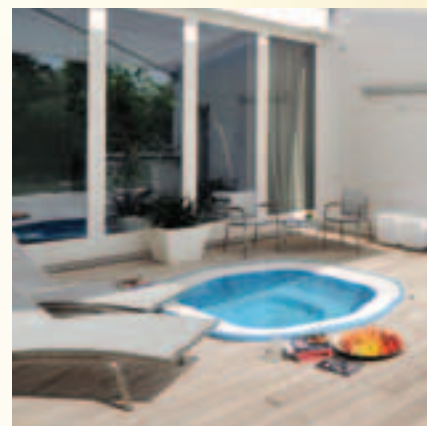

COLLEZIONE PROFESSIONAL

Destinata a un vastissimo spettro di applicazioni commerciali, questa gamma bella ed elegante si può trovare, ad esempio, in centri benessere, golf club, case di vacanza, piccoli centri sportivi e yacht. Prodotta in particolare per un uso intensivo, questa gamma rimane comunque fedele a tutti i valori Jacuzzi®, che emergono in ciascuna sua caratteristica.



TROVA LA COLLEZIONE JACUZZI® PERFETTA PER IL TUO STILE DI VITA.

Per aiutarti nella ricerca della spa ideale per la tua vita e la tua casa, dai uno sguardo alla nostra "sintesi del benessere" nelle prossime pagine: troverai una panoramica di tutte le spa, delle loro caratteristiche e di ciò che le contraddistingue.

VUOI SOLO IL MEGLIO

- Vuoi poter controllare la tua spa in tutte le situazioni
- Una spa di gusto e stile, come la tua casa
- Per te il design e la tecnologia sono fondamentali

LA
COLLEZIONE

J-500™
LUXURY

Vedi pag. 34

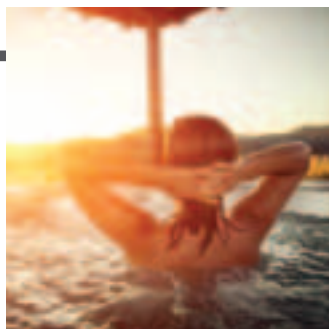

VUOI UNA VERA ESPERIENZA DI BENESSERE

- Vuoi il massimo recupero dopo lo sport
- Ti serve una grande spa per una famiglia numerosa
- L'idromassaggio migliore

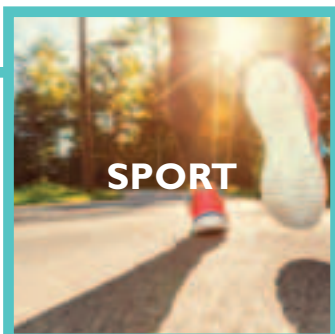

LA
COLLEZIONE
J-400™
DESIGNER

Vedi pag. 40

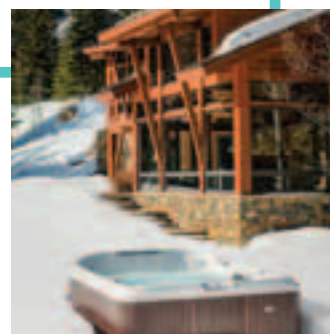

VUOI UNA SOLUZIONE SU MISURA

- Una spa versatile per l'interno e l'esterno di casa tua
- Quando il design esclusivo è fondamentale per la tua casa
- Può essere equipaggiata anche per un utilizzo frequente

LA
COLLEZIONE
ITALIAN
DESIGN

Vedi pag. 50



PER TE È L'EFFICIENZA CHE CONTA

- Vuoi ridurre i costi di gestione
- Ti piacciono le linee pulite
- Ti serve una spa da utilizzare all'esterno con climi freddi

LA
COLLEZIONE
J-LX® ENERGY
EFFICIENT

Vedi pag. 62

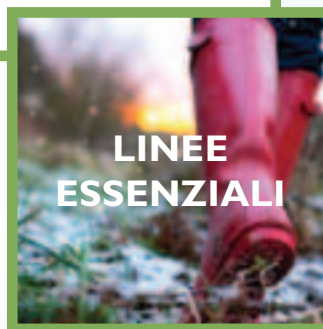

LINEE
ESSENZIALI



VUOI UNA TECNOLOGIA SUPERIORE PER IL MASSAGGIO

- La migliore spa per uno spazio all'aperto
- Vuoi rilassarti in coppia
- Una spa adatta anche ai bambini



LA COLLEZIONE J-300™ COMFORT

Vedi pag. 68



CERCO UNA SPA DI GRANDI DIMENSIONI PER USO INTENSIVO

- Hai bisogno di una spa progettata per ospitare gruppi numerosi
- Desideri una spa che si possa installare a incasso
- Necessiti dei migliori sistemi professionali di filtraggio

LA COLLEZIONE PROFESSIONAL

Vedi pag. 96



UNA STRUTTURA PER VACANZE CON ALLOGGI

- Vuoi acquistare o sostituire le tue spa
- Stai cercando una soluzione ideata per il mercato Hospitality
- Hai degli alloggi per ospitare da 1 a 6 persone



LA COLLEZIONE LODGE S, M & L

Vedi pag. 102

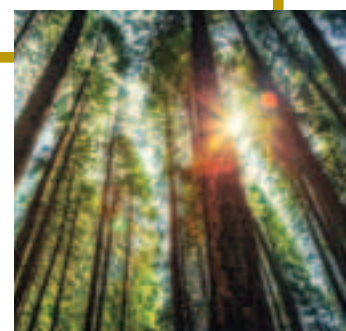



LA COLLEZIONE J-500™ LUXURY



Abbinando una tecnologia innovativa, un design pionieristico e il leggendario idromassaggio Jacuzzi®, la collezione J-500™ rappresenta l'eccellenza nel mondo delle spa.

BOCCHETTE SPECIFICHE J-500™ POWERPRO®



ZONE DI MASSAGGIO SPECIFICHE

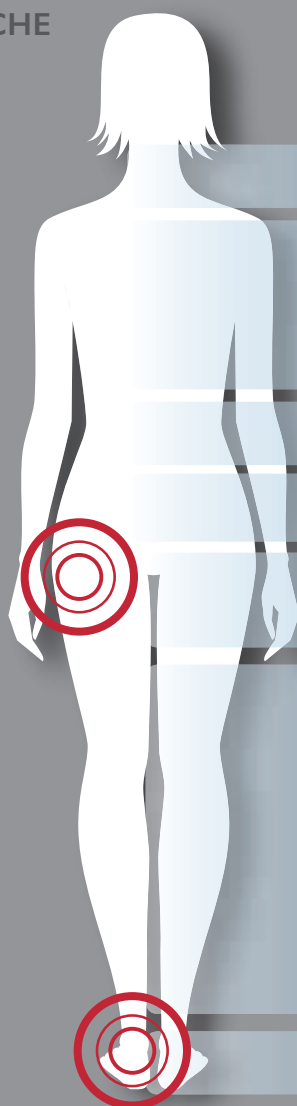

| ZONA DEL CORPO INTERESSATA | BOCCHETTE SPECIFICHE |
|----------------------------|----------------------|
| Cervicale (collo) | NX2 |
| Dorsale (schiena) | FX-R, FX, MX2, RX |
| Lombare (schiena) | MX2, FX-L |
| Anche | FX-D |
| Palmi/polsi | PX |
| Gambe | FX, FX-R, PX, BX |
| Piedi | MX2, FX-R, IX |

NUMERO DI SEDUTE IN QUESTA GAMMA



J-585™



J-575™

LA COLLEZIONE J-500™ LUXURY

CARATTERISTICHE:



Pannello comandi in vetro ProTouch™

Un pannello comandi touch screen in vetro, semplice e di facile uso, a colori, impermeabile, montato sulla parte superiore del bordo spa.



App ProLink™

Un'app che consente di gestire con flessibilità e controllare la tua spa da qualsiasi luogo, in modo che sia pronta appena arrivi a casa.



Pannelli Curvalux™

Una tecnologia innovativa con effetto tessuto, che ricorda lo stile dei mobili da giardino.

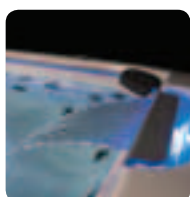

Cascade Watercolour™

Doppie cascate, una delle quali abbinata a una grande bocchetta rotazionale per la schiena, per un massaggio mirato.



Illuminazione interna ProEdge™

Tecnologia a fibra ottica a 360°, che crea un'atmosfera rilassante, da adattare al proprio stato d'animo.



Sistema stereo Bluewave®

Sistema stereo Bluetooth® controllabile tramite il pannello di comando ProTouch™ o tramite un dispositivo mobile, per una full immersion nel benessere cullati dalla tua musica preferita. Dotato di altoparlanti di alta qualità e di sub-woofer integrato per ottimizzare il suono.



Seduta terapeutica RX con bocchetta esclusiva FX-D

La seduta terapeutica RX è dotata di una grande bocchetta direzionale per le anche, per una straordinaria esperienza di massaggio.

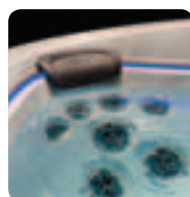

Poggiatesta

Comodi poggiatesta dalle linee morbide, progettati per massimizzare il comfort.



Filtraggio a 5 fasi

Filtraggio di qualità superiore, regolabile per far fronte alle diverse esigenze e fornire la massima sicurezza e pulizia dell'acqua.



Quick Drain

Assicura un tempo di svuotamento fino al 50% più rapido rispetto allo scarico standard.

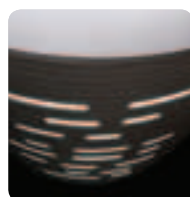

Illuminazione esterna d'angolo integrata

Illuminazione esterna d'effetto per creare suggestive atmosfere in giardino.



Coperture ProLast™

Di stile contemporaneo e il 25% più leggere delle versioni standard in vinile. Le coperture ProLast™ sono resistenti agli UV e offrono la stessa durata delle coperture in similpelle.

La copertura ProLast™ Extreme è il 33% più densa e il 25% più spessa della versione standard, ideale in condizioni climatiche estreme.

Opzioni e caratteristiche possono variare da Paese a Paese, contattare il proprio rivenditore di zona.

CARATTERISTICHE ESCLUSIVE DELLA COLLEZIONE

J-585™

IDROMASSAGGIO PLANTARE PER RIFLESSOLOGIA



- La J-500™ offre due diverse tipologie di massaggio plantare: posizionato centralmente (J-585™) oppure lateralmente (J-575™)
- Posizionato centralmente nella zona piedi, permette a più persone di beneficiare di questo massaggio idroterapico, a prescindere da dove siano sedute all'interno della spa.
- Questo massaggio è l'ideale per rilassarsi dopo una lunga giornata di lavoro, un allenamento intenso o un periodo prolungato in piedi.

J-585™ e J-575™

CASCADE WATERCOLOUR™

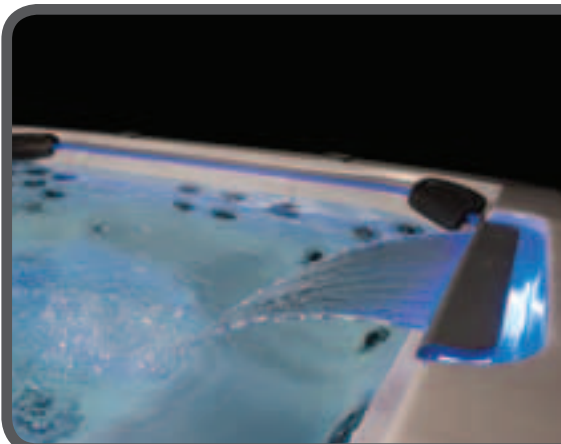

- La doppia cascata, abbinata all'illuminazione interna ProEdge™, fornisce un'esperienza cromatica che crea una piacevole atmosfera, che si adatta al proprio stato d'animo.
- Le cascate generano un massaggio rilassante su testa e collo che aiuta la distensione dopo una lunga giornata di lavoro, per un massaggio eccezionale alle fasce muscolari della schiena.

J-575™

LOUNGE IDROTERAPICA RX TOTAL BODY



- La lounge della spa J-575™ è un'esperienza di immersione totale, con un massaggio focalizzato e profondo per la schiena e le anche, e delle bocchette più delicate e meno vigorose per la parte posteriore delle gambe e dei piedi.
- La seduta è stata migliorata e presenta due getti FX Large Directional per un effetto massaggiante che stimola i tessuti muscolari nelle anche e crea un'esperienza senza precedenti.
- La lounge idroterapica della J-575™ comprende comodi poggiatesta dotati di bocchette PX avanzate, per un massaggio pulsante ai polsi.

J-585™



Il capolavoro della collezione combina la tecnologia più avanzata e un look futuristico.

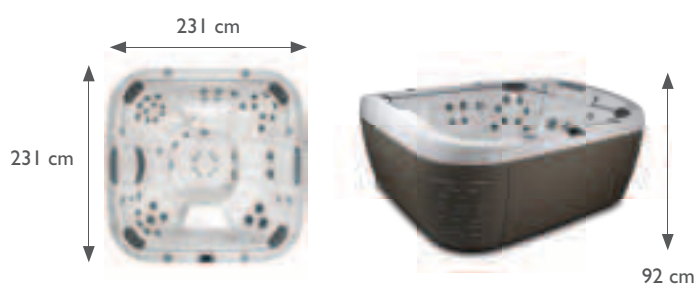

Cascade
Watercolour™



Massaggio
plantare centrale

J-575™



Lounge



Non è solo una spa: è una vera e propria icona di stile ed eccellenza.

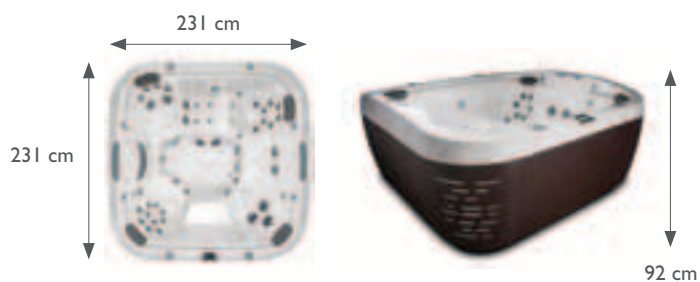
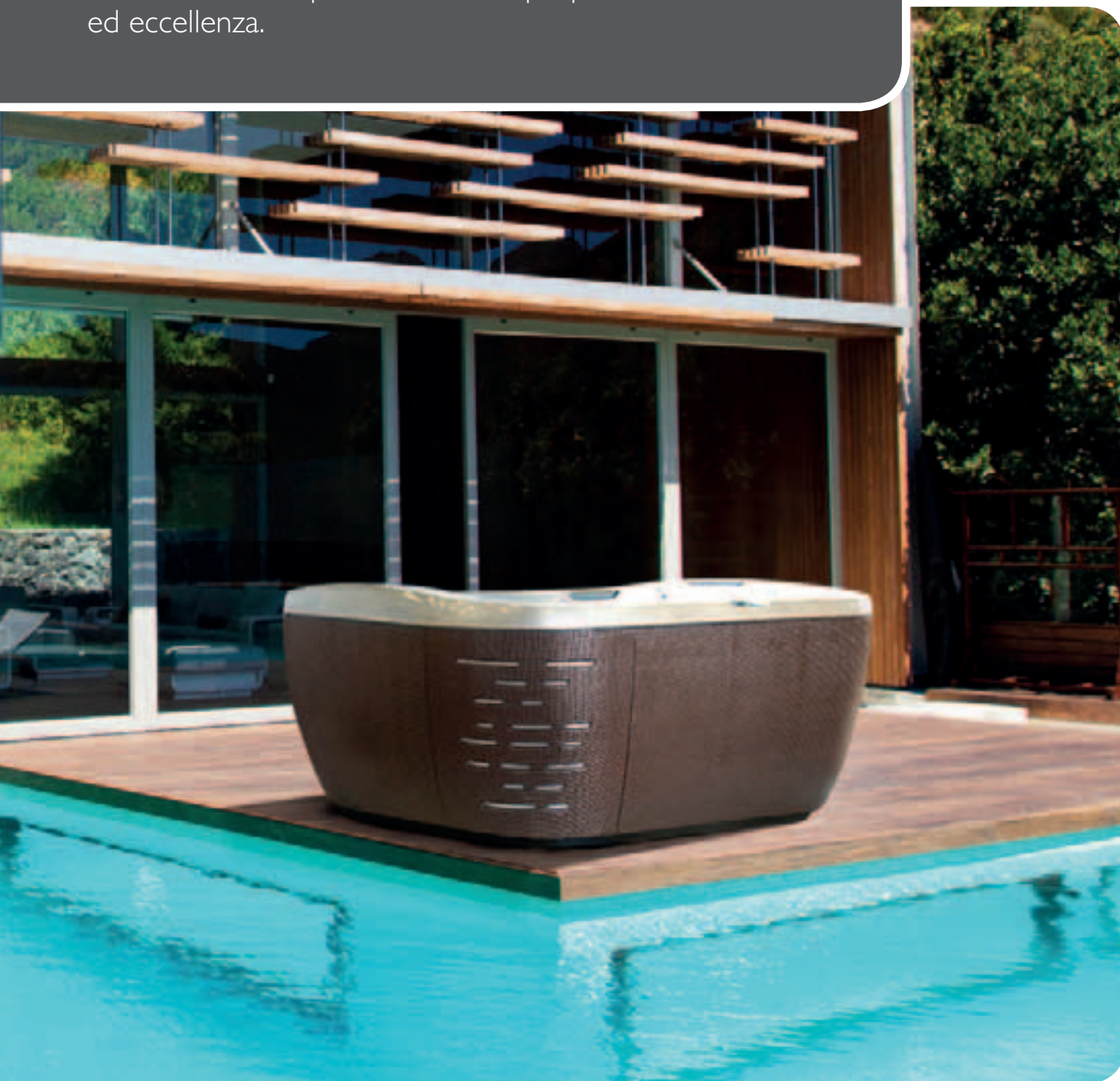

Cascade Watercolour™



Lounge per un massaggio total body



LA COLLEZIONE J-400™ DESIGNER

Un'esperienza di benessere assoluto e prestazioni senza compromessi in grandi spazi. Musica, luci e un idromassaggio d'eccellenza si fondono per fornire un'esperienza davvero unica.

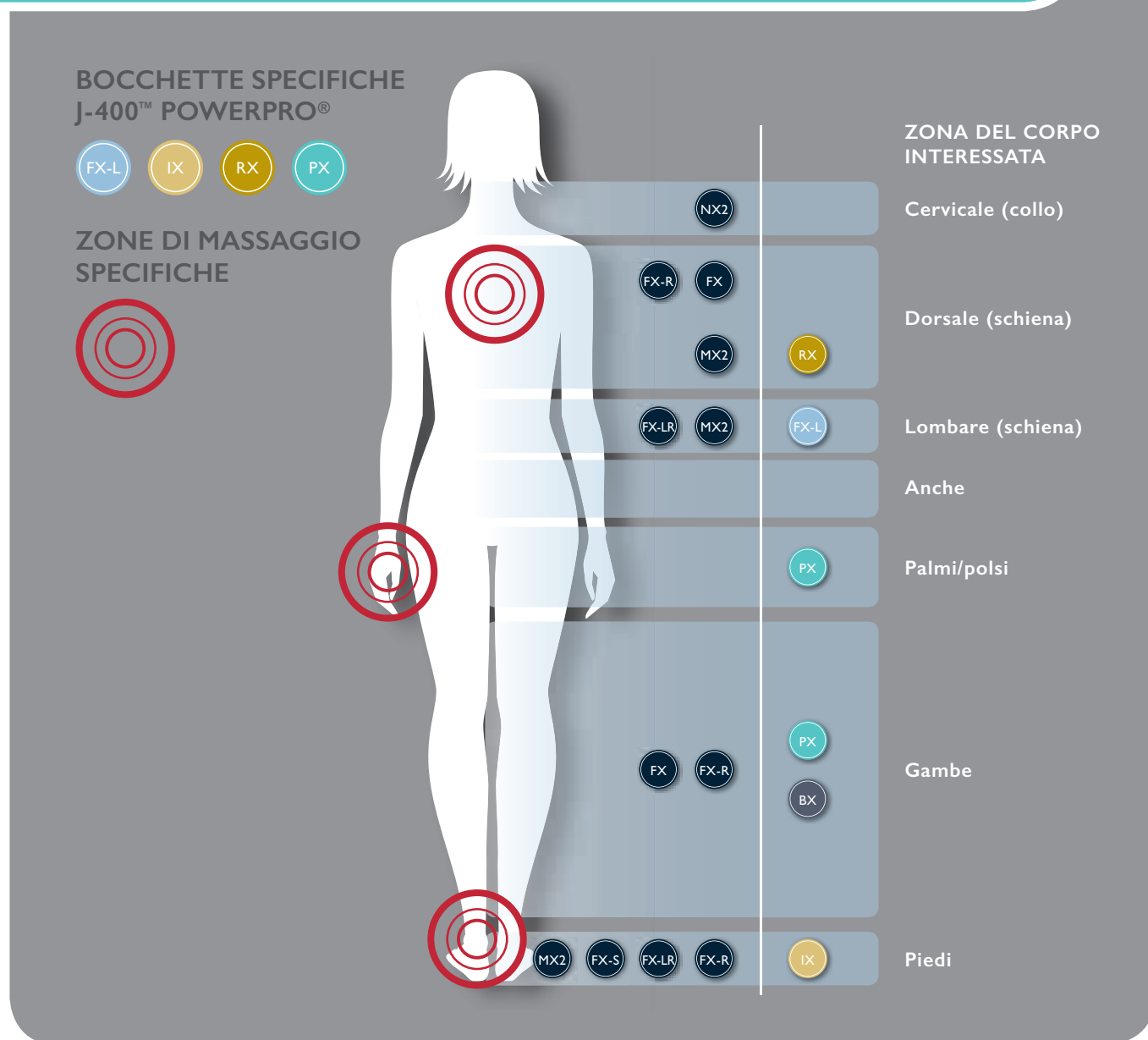

NUMERO DI SEDUTE IN QUESTA GAMMA



J-495™



J-470™



J-480™
J-465™



J-425™



J-415™

LA COLLEZIONE J-400™ DESIGNER

CARATTERISTICHE DI QUESTA COLLEZIONE:



Pannello comandi ProTouch™

Un pannello comandi interattivo multifunzione, con una soluzione touch screen completa che offre una varietà di impostazioni per ottimizzare le prestazioni e la manutenzione.



Indicatore di funzionamento

Collocato nella parte anteriore della spa mantiene aggiornati sulle prestazioni e segnala se c'è bisogno di assistenza.



Bocchette specifiche PowerPro® RX e PX

Esclusive della collezione, queste bocchette offrono un massaggio focalizzato per mani e polsi, ideale dopo una lunga giornata di lavoro.



Quick Drain

Assicura un tempo di svuotamento fino al 50% più rapido rispetto allo scarico standard.



Filtraggio a 5 fasi

Filtraggio di qualità superiore, regolabile per far fronte alle diverse esigenze e fornire la massima sicurezza e pulizia dell'acqua.



Illuminazione a LED

L'illuminazione subacquea ProLite® e le luci per portabicchieri e poggiatesta permettono di creare l'atmosfera adatta per ogni occasione.



Design elegante con profilo bordo spa rialzato

Per un aspetto estetico e funzionale che si inserisce perfettamente in ogni ambiente.



Poggiatesta regolabili retroilluminati

Poggiatesta totalmente regolabili, progettati per massimizzare il comfort, con illuminazione di fondo.

CARATTERISTICHE OPTIONAL DELLA COLLEZIONE:



Coperture ProLast™

Di stile contemporaneo e il 25% più leggere delle versioni standard in vinile. Le coperture ProLast™ sono resistenti agli UV e offrono la stessa durata delle coperture in similpelle. La copertura ProLast™ Extreme è il 33% più densa e il 25% più spessa della versione standard, ideale in condizioni climatiche estreme.

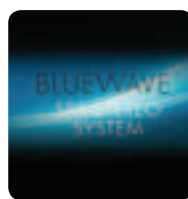

Sistema stereo Bluewave®

Sistema stereo Bluetooth® controllabile tramite il pannello di comando ProTouch™ o tramite un dispositivo mobile, per una full immersion nel benessere cullati dalla tua musica preferita. Dotato di altoparlanti di alta qualità e di sub-woofer integrato per ottimizzare il suono.

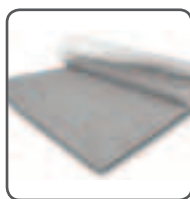

Isolamento Smartseal®

Questa soluzione ecologica consente di ridurre fino al 20% l'uso di energia, protegge dall'umidità e riduce i rumori. Raccomandata per climi molto freddi.



App ProLink™

Un'app che consente di gestire con flessibilità e controllare la tua spa da qualsiasi luogo, in modo che sia pronta appena arrivi a casa.

Opzioni e caratteristiche possono variare da Paese a Paese, contattare il proprio rivenditore di zona.

CARATTERISTICHE ESCLUSIVE DELLA COLLEZIONE

J-495™, J-480™ e J-470™

IDROMASSAGGIO PLANTARE CENTRALE E RIFLESSOLOGIA CON BOCCHETTA ESCLUSIVA IX ILLUMINATA



- Le bocchette IX abbinata alla cromoterapia producono bollicine effervescenti per la migliore esperienza di riflessologia.
- Posizionato centralmente nella zona piedi, permette a più persone di beneficiare di questo massaggio idroterapico, a prescindere da dove siano sedute all'interno della spa.
- Questo massaggio è l'ideale per rilassarsi dopo una lunga giornata di lavoro, un allenamento intenso o un periodo prolungato in piedi.

J-495™, J-480™ e J-470™

CASCATA WATERCOLOUR™ EXTRA LARGE



- Doppia cascata extra large: agisce con l'effetto rilassante dell'acqua e genera un massaggio riposante su testa e collo che aiuta a lasciarsi andare dopo una lunga giornata.
- Il tutto abbinato a grandi bocchette rotazionali, per un massaggio mirato sulla schiena che rilassa e allevia i dolori.
- L'illuminazione per la cromoterapia, controllata tramite il pannello di comando ProTouch™, consente di creare lo scenario e l'atmosfera adatta per qualsiasi esigenza e occasione.

J-480™, J-465™ e J-415™

LOUNGE PER UN MASSAGGIO TOTAL BODY



- La lounge della spa J-400™ è un'esperienza di immersione totale, con un massaggio focalizzato e profondo per la schiena e fianchi, e dei blower per la parte posteriore delle gambe e dei piedi.
- Crea la sensazione di essere distesi a letto in relax totale, nell'atmosfera d'idromassaggio preferita.

J-495™



La spa più grande della nostra gamma, ideale per famiglie numerose o gruppi di amici che amano socializzare, ma vogliono anche la migliore esperienza di massaggio, musica e cromoterapia.

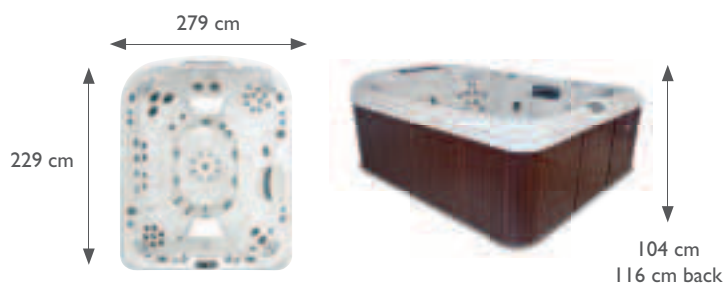

Cascata
Watercolour™
XL



Massaggio plantare
centrale con
bocchetta IX
illuminata

J-480™



Lounge



La nostra spa di maggior prestigio, progettata per offrire il massimo in termini di comfort e lusso, adatta a gruppi di persone e famiglie di ogni dimensione.

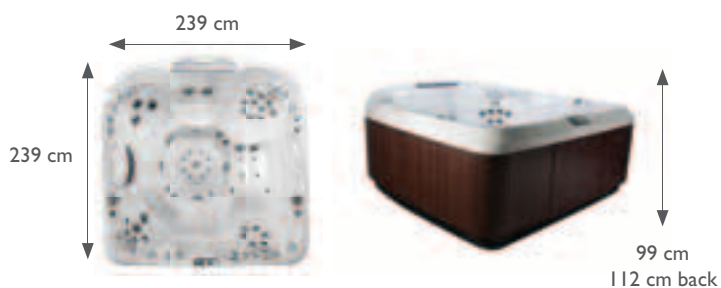

Massaggio plantare centrale con bocchetta IX illuminata



Cascata Watercolour™ XL



Lounge per un massaggio total body

J-470™



Comfort e prestazioni ai massimi livelli: questa spa di ampie dimensioni ha un profilo rialzato con doppia cascata e un massaggio rotazionale che aiuta a eliminare lo stress della giornata.

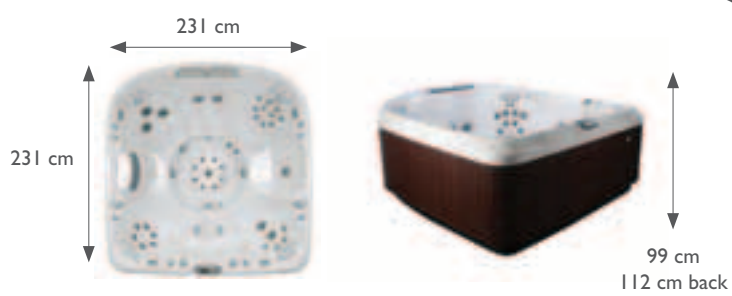

Cascata
Watercolour™
XL



Massaggio plantare
centrale con
bocchetta IX
illuminata

J-465™



Lounge



Una spa di lusso, con una grande lounge, ideale per socializzare con gli amici e la famiglia.

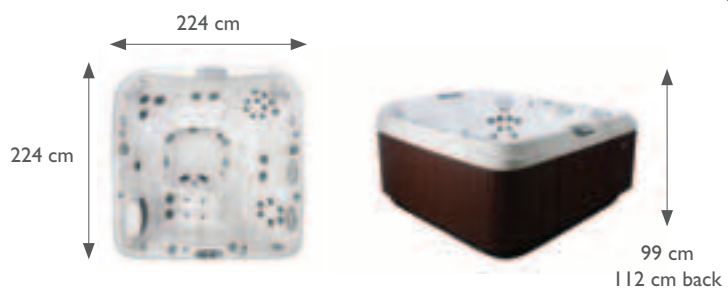

Cascata
Watercolour™
XL



Lounge per un
massaggio total
body

J-425™



Include seduta
per bambini

La nostra spa compatta più evoluta, una soluzione ideale per installazioni interne ed esterne.

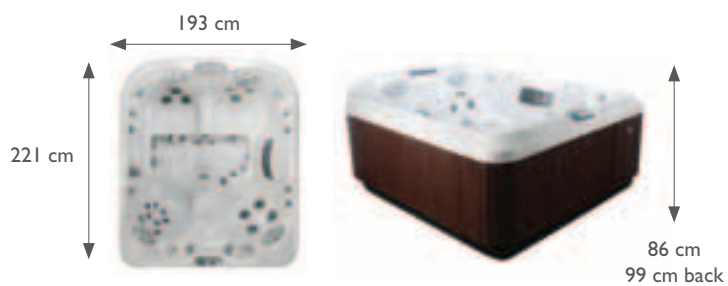

Sedute di altezza
variabile



Cascata
Watercolour™
XL



Massaggio plantare
laterale con
bocchetta IX
illuminata

J-415™

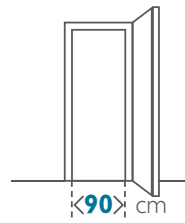

Lounge



Include seduta
per bambini

Compatta senza compromessi funzionali, è la migliore spa di piccole dimensioni. Ideale per patii, balconi e terrazze.

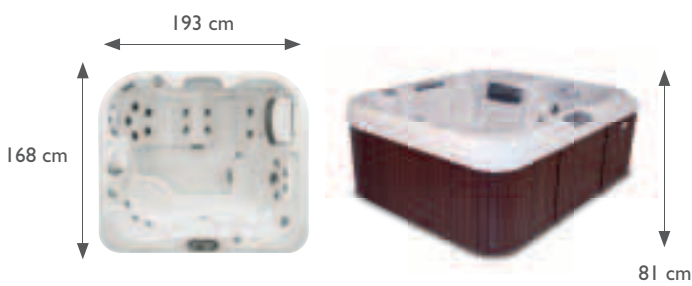

Sedute di altezza
variabile



Cascata
Watercolour™
XL



Lounge per un
massaggio total
body



LA COLLEZIONE ITALIAN DESIGN

Una sinfonia di forme e funzioni: questa collezione di grande bellezza estetica coniuga il meglio del design italiano e una tecnologia all'avanguardia. All'interno di una spa della collezione Italian Design si può indulgere in un massaggio idroterapico ai massimi livelli. All'esterno, i pannelli personalizzabili permettono di inserire il nuovo acquisto in qualsiasi ambiente di casa.

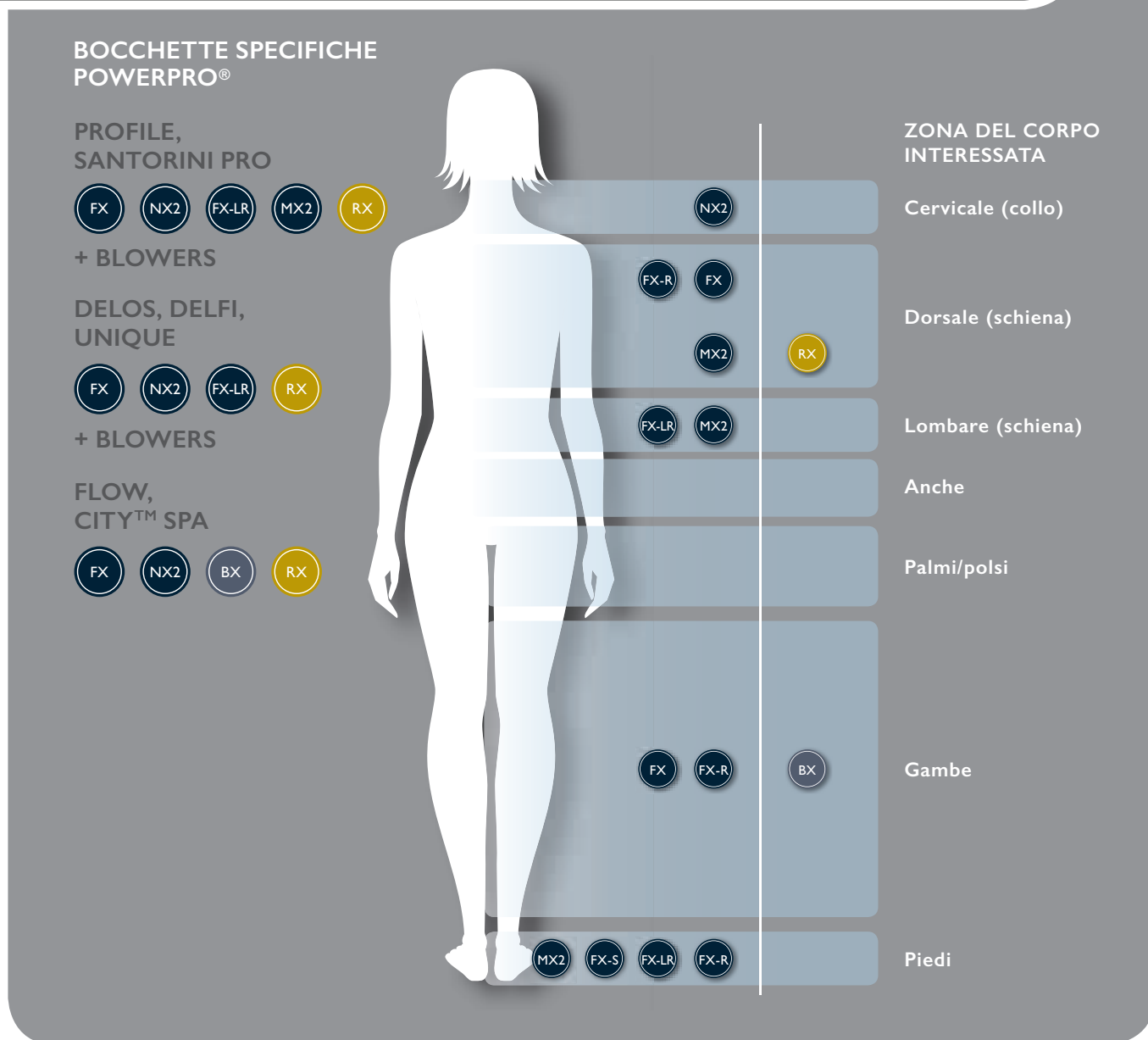

ALIMIA È DOTATA DI BOCCHETTE "CLASSIC"



LA COLLEZIONE ITALIAN DESIGN

CARATTERISTICHE DI QUESTA COLLEZIONE:



Pannello comandi standard

Questo pannello comandi a LCD di design, montato sul bordo della spa, è compatto e facile da utilizzare con programmi preimpostati, per un'esperienza di puro piacere.



Illuminazione a LED

Le speciali luci a LED multicolore sono progettate per poter creare l'atmosfera adatta al proprio ambiente e l'equilibrio necessario tra la propria casa e la specifica occasione.



Design e finiture

In appoggio o a incasso, con o senza pannelli, le spa di questa gamma sono sviluppate e progettate per essere utilizzate all'interno e all'esterno come complementi d'arredo, personalizzabili in base al design della propria casa.



Filtraggio a 2 fasi

Filtraggio ottimale pre-programmato, facile e pratico.



Sedute idroterapiche

Ogni seduta offre una sua specificità ed è progettata per creare un vero "percorso di benessere".

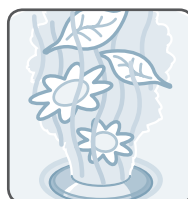

Aromaterapia

Le perle nascoste per l'aromaterapia consentono di rilassarsi immersi nel proprio aroma preferito.

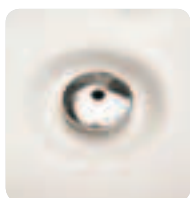

Blowers

Piacevolissime bollicine d'aria che offrono un messaggio più delicato. *Non disponibili per City Spa, Flow e Alimia.*



Cascata elegante ed integrata

Una cascata in stile minimalista contemporaneo, per una seduta d'idroterapia rilassante.



Installazione in appoggio o a incasso

Progettate per offrire una soluzione d'installazione completa e flessibile, in appoggio o a incasso.



Copertura termica

Una copertura in similpelle di vinile, resistente e chiudibile, per evitare usi impropri o perdite di calore quando la spa non è in uso.

CARATTERISTICHE OPTIONAL DI QUESTA COLLEZIONE:

Audio System con Bluetooth®

Sistema stereo Bluetooth® per una full immersion nel benessere cullati dalla tua musica preferita.

Performance kit

Il filtro a sabbia permette di utilizzare questa gamma in ambienti semi-professionali e riduce gli interventi di manutenzione.

Non disponibile per City Spa, Flow e Alimia.

Winterpro Kit

Un isolamento avanzato che migliora l'efficienza delle prestazioni nelle condizioni climatiche e negli ambienti più freddi.

CLEARRAY®

Tecnologia all'avanguardia che igienizza l'acqua tramite l'uso della luce ultravioletta.

Opzioni e caratteristiche possono variare da Paese a Paese, contattare il proprio rivenditore di zona.

CARATTERISTICHE ESCLUSIVE DELLA COLLEZIONE

PROFILE

L'ACQUA NON HA CONFINI

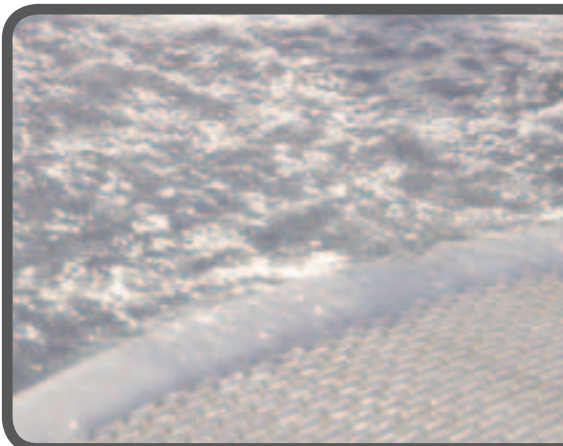

- Questa collezione innovativa consente di provare l'esperienza d'immersione profonda e il fascino di una piscina a sfioro a casa propria.
- Profile è la prima spa domestica che presenta una griglia di sfioro innovativa e vasche di compenso integrate, con un sistema audio nascosto che contribuisce a dare continuità alla superficie e a creare un look contemporaneo.

CITY™ SPA

DESIGN COMPATTO



- Ispirandosi alle regole per risparmiare spazio, Jacuzzi® ha creato una spa ideale per soluzioni urbane, balconi, terrazze e piccoli spazi.
- La spa presenta linee estetiche compatte, tanto da offrire due sedute affiancate in uno spazio di soli 2,4 m².
- Grazie al contenuto carico a pavimento, questa spa si può collocare in qualsiasi parte della casa, e la sua altezza ridotta le permette di passare agilmente attraverso porte di larghezza standard.

UNIQUE e CITY™ SPA

PERSONALIZZABILI IN BASE ALLE PROPRIE ESIGENZE



- Eleganti, minimaliste e raffinate, queste spa sono progettate per essere perfettamente in linea con le ultime tendenze.
- La pannellatura esterna può essere decorata e strutturata con materiali a scelta, per adattarsi al meglio al proprio ambiente domestico.
- Queste spa offrono la massima libertà d'installazione: all'esterno o all'interno, in appoggio o a incasso, in ogni ambiente e situazione.

PROFILE

DESIGN JACUZZI®



Lounge



Include seduta
per bambini

Il fascino di una piscina a sfioro con una tecnologia di compensazione automatica dell'acqua, che riempie la spa quando l'acqua va persa per l'uso o l'evaporazione, e un design davvero unico e accattivante.



L'immagine mostra un'installazione a incasso.

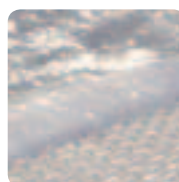
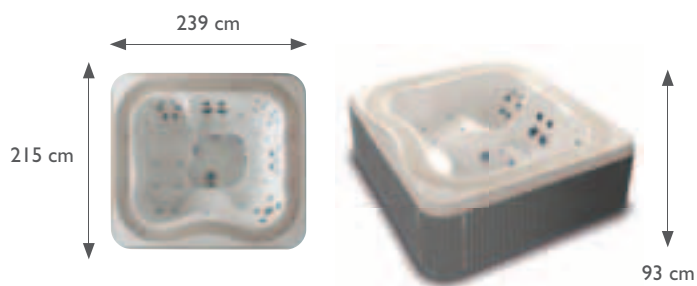

Bordo a sfioro,
ampia superficie
di seduta

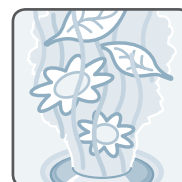

Aromaterapia



Sedute di altezza
variabile

SANTORINI PRO, PRO SOUND

DESIGN KALUDEROVIC & CONDINI



Doppia lounge



L'unica spa della gamma con doppia lounge, ampio bordo per un facile accesso, e grandi poggiatesta personalizzabili per maggiore comfort.

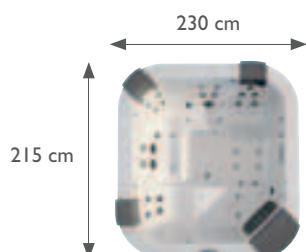

90 cm

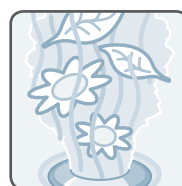

Aromaterapia



Cascata elegante



Ampio bordo con poggiatesta morbidi

DELOS, PRO, PRO SOUND

DESIGN KALUDEROVIC & CONDINI

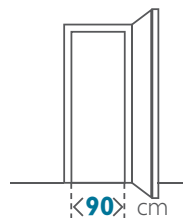

Lounge



Include seduta per bambini

Un design minimalista contemporaneo con un bordo più ampio per un facile accesso, abbinato a comodi poggiatesta utilizzabili come sedute imbottite.

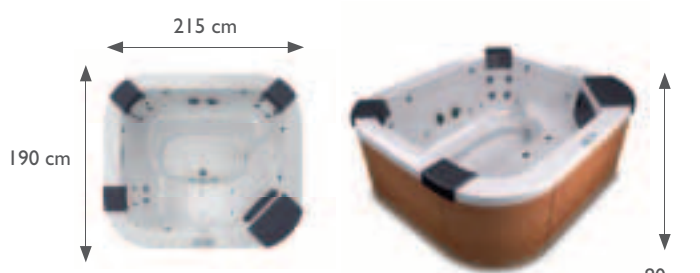

Cascata elegante



Ampio bordo con poggiatesta morbidi

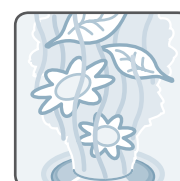

Aromaterapia

DELFI, PRO, PRO SOUND

DESIGN KALUDEROVIC & CONDINI

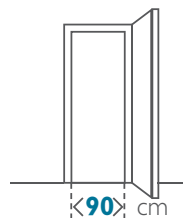

Lounge



Ideali per piccoli spazi, patii, terrazze e balconi - garantendo sempre un connubio perfetto di comfort e design contemporaneo.

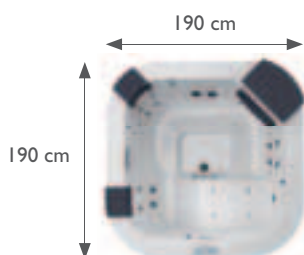

Cascata elegante



Ampio bordo con poggiatesta morbidi

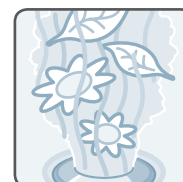

Aromaterapia

FLOW

DESIGN DANIEL LIBESKIND

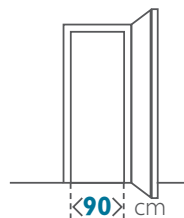

Lounge



Il capolavoro della collezione Italian Design: una vera opera d'arte, progettata per essere utilizzata esclusivamente all'interno. L'imbottitura perimetrale rende questa spa un complemento d'arredo contemporaneo per la propria casa.

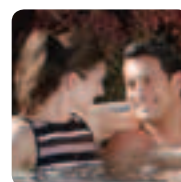
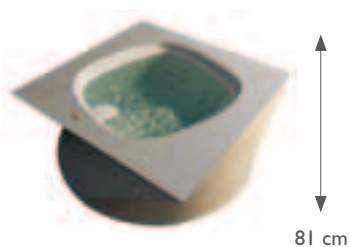
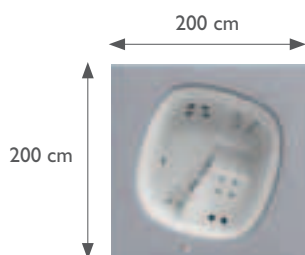
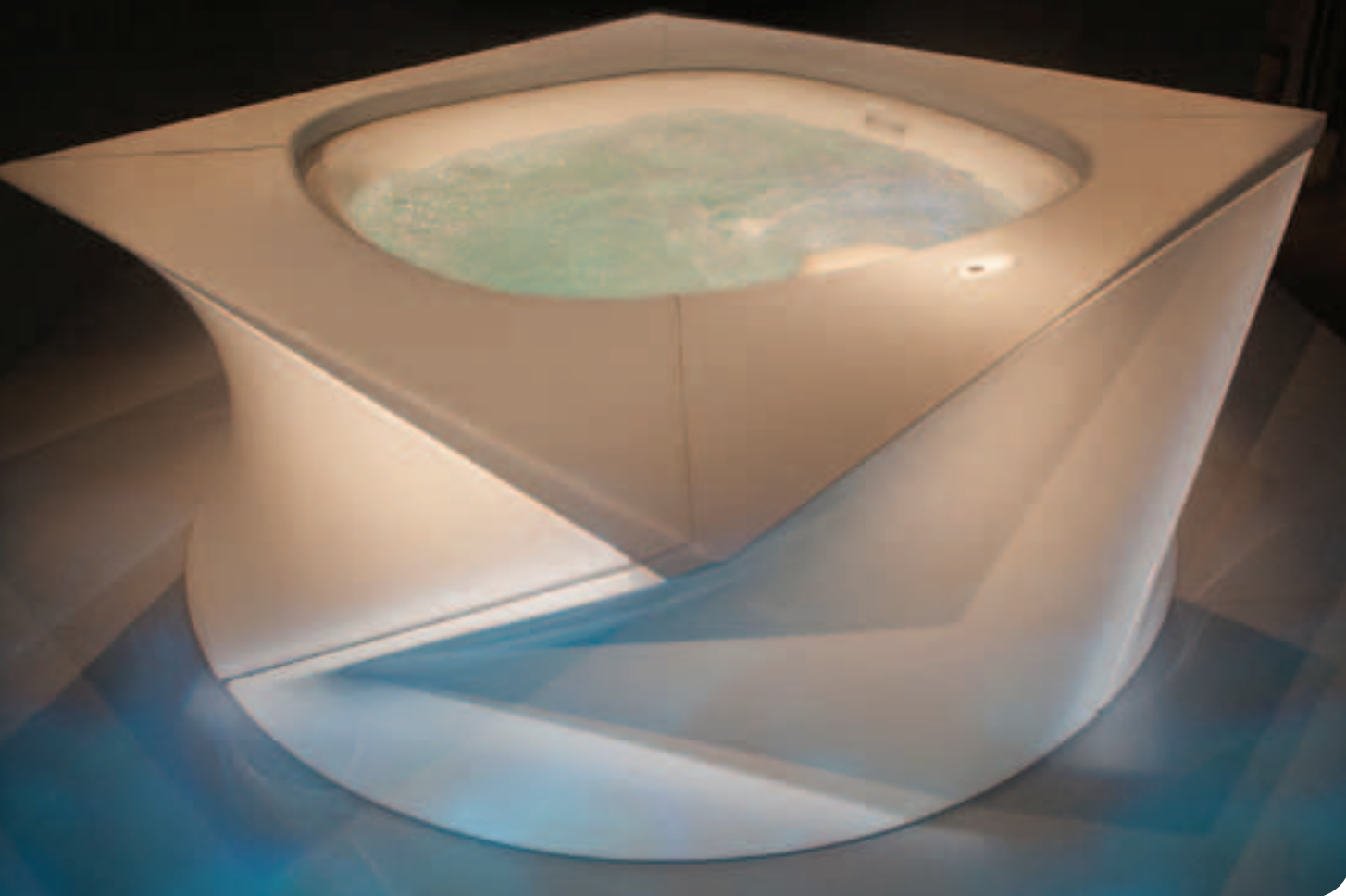

Sedute affiancate



Sistema audio
Bluetooth®

CITY™ SPA

DESIGN KALUDEROVIC & CONDINI

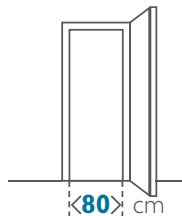

Lounge



Quando la funzionalità si inserisce in un ambiente compatto: ideale per la coppia, è la soluzione per balconi, terrazze e piccoli patii.

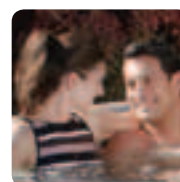
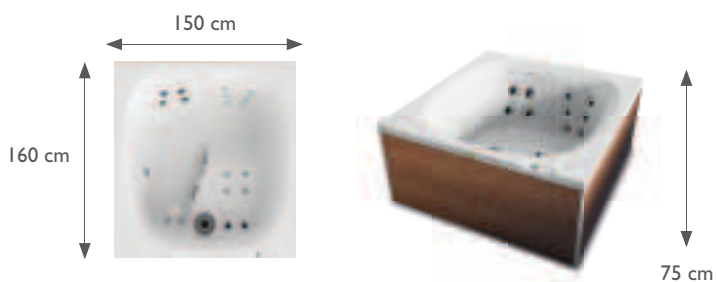

Sedute affiancate

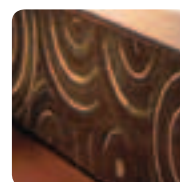

Pannelli personalizzabili

UNIQUE

DESIGN CARLO URBINATI

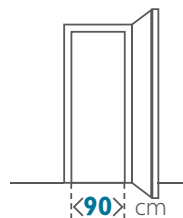

Con il design ideale per ogni tipo di ambiente grazie ai pannelli personalizzabili, questa spa offre due sedute affiancate - ideale per le coppie e perfetta per piccoli patii, terrazze e balconi.

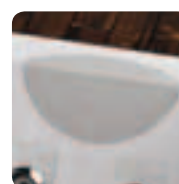
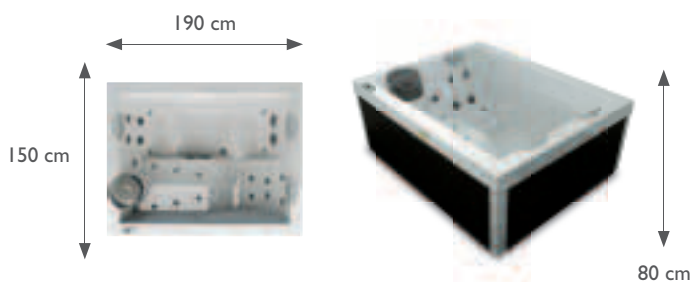

Poggiatesta morbidi integrati

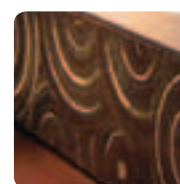

Pannelli personalizzabili

ALIMIA

DESIGN JACUZZI®



Include seduta
per bambini

Una grande spa circolare, ideale per coppie e piccole famiglie.



90 cm



Seduta sul bordo
per facilitare
l'accesso



Maniglie

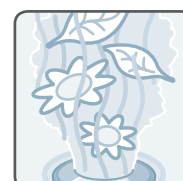

Aromaterapia



LA COLLEZIONE J-LX[®] ENERGY EFFICIENT

Il design minimalista della collezione J-LX[®], con profilo superiore piatto, non solo è di grande impatto estetico, ma è anche progettato per superare gli standard di efficienza energetica.

BOCCHETTE SPECIFICHE J-LX[®] POWERPRO[®]



ZONE DI MASSAGGIO SPECIFICHE

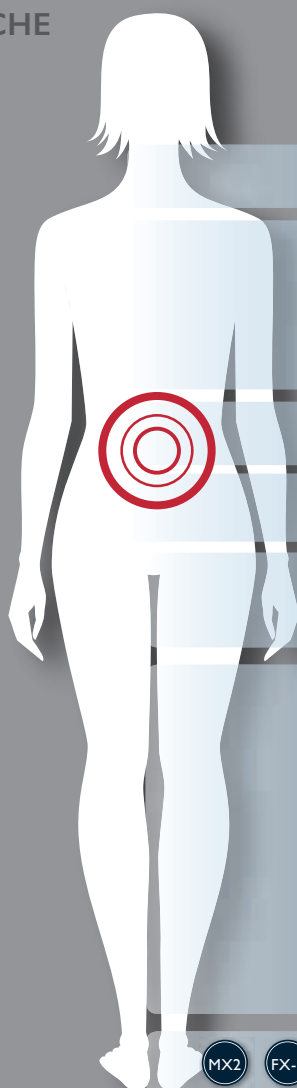

NX2

FX-R

FX

MX2

RX

FX-LR

MX2

FX-L

FX

FX-R

MX2

FX-S

FX-LR

FX-R

ZONA DEL CORPO INTERESSATA

Cervicale (collo)

Dorsale (schiena)

Lombare (schiena)

Anche

Palmi/polsi

Gambe

Piedi

NUMERO DI
SEDUTE IN
QUESTA GAMMA



J-LX[®]



J-LXL[®]

LA COLLEZIONE J-LX[®] ENERGY EFFICIENT

CARATTERISTICHE DI QUESTA COLLEZIONE:



Pannello di comando illuminato

Un pannello di comando collocato sulla parte superiore della spa, adattabile alle proprie esigenze di manutenzione, con funzioni su richiesta e un'interfaccia di facile lettura.



Illuminazione a LED

Illuminazione a LED filtrata per un effetto delicato e allo stesso tempo intenso, per qualsiasi occasione: dal divertimento al relax.



Prestazioni ad alta efficienza energetica

La collezione è realizzata con un rivestimento di circa 4 cm ad alta densità che trattiene il calore e, abbinato a un isolamento in schiuma, la rende la spa a maggiore efficienza energetica della sua categoria.

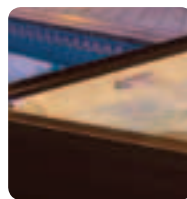

Cascata integrata

Un'elegante cascata integrata con illuminazione a LED e design minimalista contemporaneo, per un massaggio al collo.

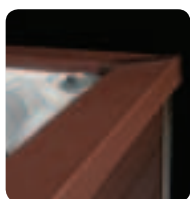

Design brevettato per il bordo vasca

Design esclusivo brevettato per il bordo vasca, con superficie piana a differenza della altre spa, per un look minimalista. L'acciaio inossidabile dona un tocco vivace ai bordi del rivestimento.



Comodi poggiatesta

I poggiatesta J-LX[®] massimizzano il comfort per garantire un'esperienza di relax.



Bocchette RX

La bocchetta RX si focalizza su dorso/schiena, per una straordinaria esperienza di massaggio intenso.



Filtraggio a 4 fasi

Filtraggio avanzato, regolabile per far fronte alle diverse esigenze, abbinato alla tecnologia CLEARRAY[®] PRO₃TECT[™] per fornire la massima sicurezza e pulizia dell'acqua.



Sistema stereo Bluewave[®]

Sistema stereo Bluetooth[®] controllabile a distanza o tramite un dispositivo mobile, per una full immersion nel benessere cullati dalla tua musica preferita. Dotato di altoparlanti optional di alta qualità e di sub-woofer integrato per ottimizzare il suono.

Opzioni e caratteristiche possono variare da Paese a Paese, contattare il proprio rivenditore di zona.

CARATTERISTICHE ESCLUSIVE DELLA COLLEZIONE

J-LX® e J-LXL®

UN IDROMASSAGGIO AD ALTE PRESTAZIONI



- La collezione J-LX® offre varianti di massaggio esclusive con la bocchetta PowerPro® MX2 e la bocchetta rotante PowerPro® RX, non disponibili nella collezione J-300™.
- La cascata integrata nella J-LX® offre un massaggio rilassante e benefico al collo; abbinata a un'esclusiva superficie piana brevettata e ai dettagli in acciaio negli angoli esterni, completa un design davvero contemporaneo.

J-LX® e J-LXL®

EFFICIENZA ENERGETICA

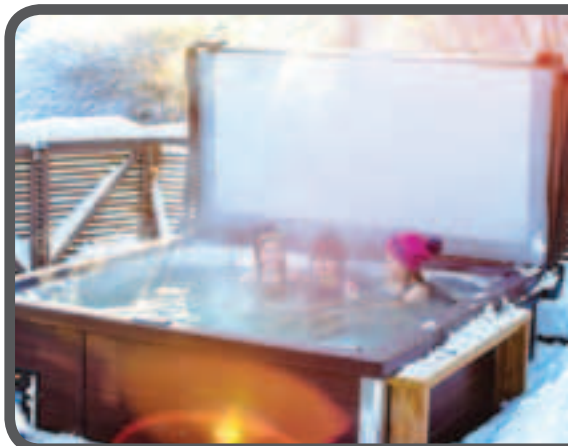

- Queste spa superano gli standard di efficienza energetica senza influire sulle prestazioni di idromassaggio: grazie a un rivestimento di circa 4 cm ad alta densità che trattiene il calore e a un isolamento in schiuma, sono le migliori spa della loro categoria.

J-LX® e J-LXL®

I MIGLIORI ACCESSORI



- I gradini ProSteps™, coordinati al rivestimento delle spa, sono dotati di un corrimano che facilita l'entrata e l'uscita e di un vano integrato.

La spa a maggiore efficienza energetica della classe. Il suo design contemporaneo si inserisce al meglio in una città moderna o in un nuovo spazio abitativo.

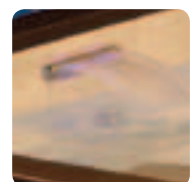
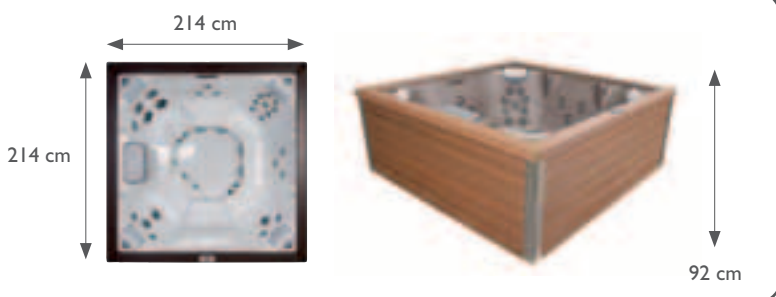

Cascata integrata

Questa spa contemporanea con diverse sedute permette di socializzare risparmiando sui costi di funzionamento

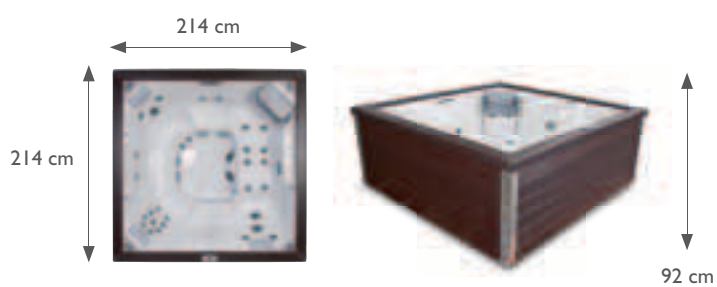
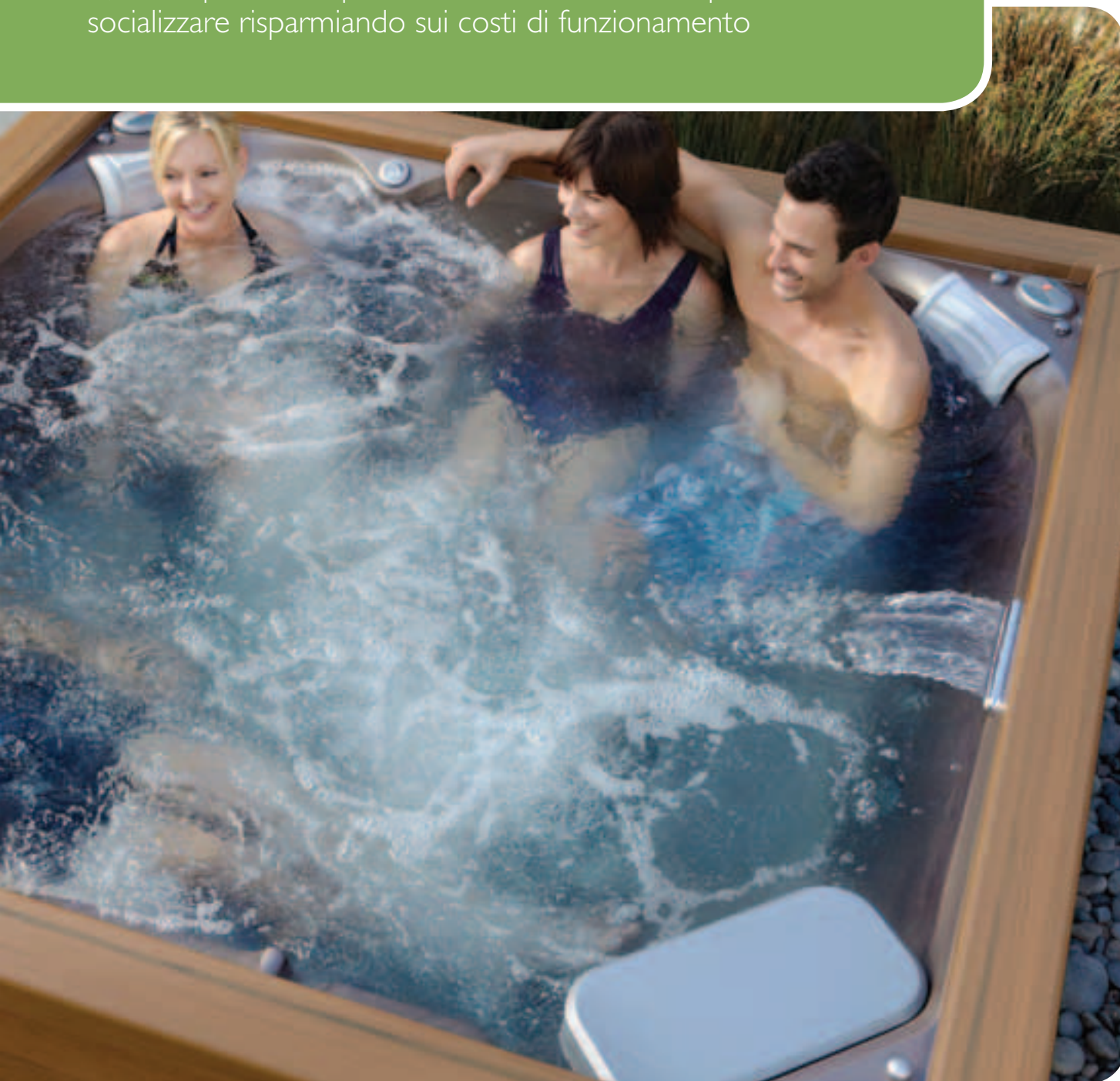

Lounge

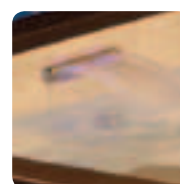

Cascata integrata



LA COLLEZIONE J-300™ COMFORT

Con una nuova generazione di spa perfezionate e migliorate, la gamma J300™ offre prestazioni di idromassaggio superiori. Le sedute terapeutiche PowerPro® sono dotate di bocchette più potenti e mirate per un massaggio più profondo. È possibile scegliere il design più adatto al proprio ambiente tra una gamma ampia di colori.

BOCCHETTE SPECIFICHE J-300™ POWERPRO®



ZONE DI MASSAGGIO SPECIFICHE

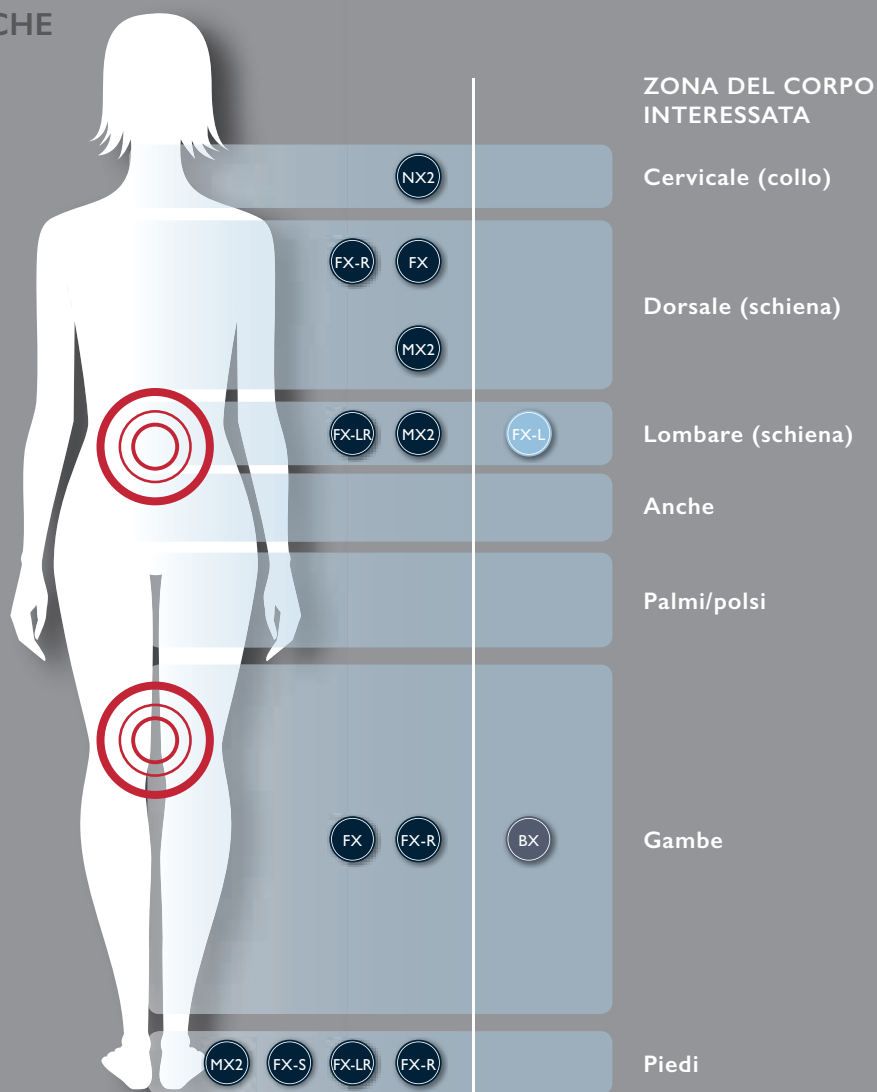

NUMERO DI SEDUTE IN QUESTA GAMMA



J-385™
J-365™



J-375™, J-355™
J-345™



J-325™
J-335™



J-315™

LA COLLEZIONE J-300™ COMFORT

CARATTERISTICHE DI QUESTA COLLEZIONE:



Pannello di comando illuminato

Un pannello di comando collocato sulla parte superiore della spa che può essere adattato alle proprie esigenze di manutenzione, con funzioni su richiesta e un'interfaccia di facile lettura.



Illuminazione a LED

L'illuminazione subacquea ProLite™ per la cromoterapia e le luci per portabicchieri e poggiatesta permettono di creare l'atmosfera adatta per ogni occasione.



Bocchette PowerPro® BX e FX-L

Esclusive della collezione, queste bocchette offrono un massaggio avanzato per la zona lombare e le gambe, perfetto per riprendersi dopo una lunga giornata di lavoro.



Poggiatesta rovesciabili retroilluminati

I poggiatesta rovesciabili offrono diversi livelli di comfort per la testa e il collo, e sono dotati di un'illuminazione emozionale di fondo.



Filtraggio a 4 fasi

Filtraggio avanzato, regolabile per far fronte alle diverse esigenze e fornire la massima sicurezza e pulizia dell'acqua.



Portabicchieri illuminati

Il tuo drink è sempre a portata di mano con queste soluzioni pratiche e sicure per evitare che si rovesci.



Smart Access

Per accedere in modo rapido e semplice ai componenti interni per gli interventi di assistenza.



Cascata Watercolour™

Cascata singola abbinata alla tecnologia della cromoterapia per un massaggio rilassante sul collo.

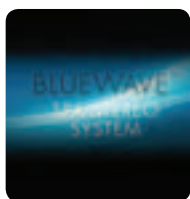

Sistema stereo Bluewave®

Sistema stereo Bluetooth® controllabile a distanza o tramite un dispositivo mobile, per una full immersion nel benessere cullati dalla tua musica preferita.
Disponibili anche senza Bluewave®.

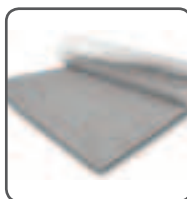

Isolamento Smartseal®

Questa soluzione ecologica consente di ridurre fino al 20% l'uso di energia, protegge dall'umidità e riduce i rumori. Raccomandata per climi molto freddi.
Disponibili anche senza Smartseal®.

CARATTERISTICHE OPTIONAL DELLA COLLEZIONE:



Coperture ProLast™

Di stile contemporaneo e il 25% più leggera delle versioni standard in vinile. Le coperture ProLast™ sono resistenti agli UV e offrono la stessa durata delle coperture in similpelle.

La copertura ProLast™ Extreme è il 33% più densa e il 25% più spessa della versione standard, ideale in condizioni climatiche estreme.

Opzioni e caratteristiche possono variare da Paese a Paese, contattare il proprio rivenditore di zona.

CARATTERISTICHE ESCLUSIVE DELLA COLLEZIONE

J-385™, J-365™ e J-345™

IDROMASSAGGIO PLANTARE CENTRALE E RIFLESSOLOGIA CON BOCCHETTA ESCLUSIVA IX ILLUMINATA



- Le diverse esperienze di riflessologia della J-300™ vanno dal poggiapiedi centrale ai moduli multipli laterali che offrono un massaggio plantare.
- Posizionati centralmente nella zona piedi, permettono a più persone di beneficiare di questo massaggio idroterapico, a prescindere da dove siano sedute all'interno della spa.
- Questo massaggio è l'ideale per rilassarsi dopo una lunga giornata di lavoro, un allenamento intenso o un periodo prolungato in piedi.

DISPONIBILE SU TUTTI I MODELLI J-300™

CASCATA WATERCOLOUR™

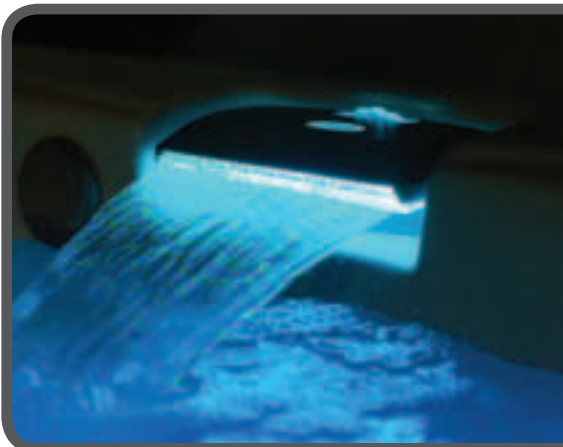

- Una cascata che agisce con l'effetto rilassante dell'acqua e genera un massaggio riposante su testa e collo che aiuta a lasciarsi andare dopo una lunga giornata.
- Il tutto abbinato a grandi bocchette rotazionali, per un massaggio mirato sulla schiena che rilassa e allevia i dolori.
- L'illuminazione avanzata per la cromoterapia ProLite™ consente di creare lo scenario e l'atmosfera adatta per qualsiasi esigenza e occasione.

J-375™, J-355™, J-335™ e J-315™

LOUNGE PER UN MASSAGGIO TOTAL BODY



- La lounge della spa J-300™ combina tutta la tecnologia delle bocchette PowerPro® Jacuzzi® per un massaggio total body.
- Un'esperienza di immersione totale, con un massaggio focalizzato e profondo per la schiena e le anche, e delle bocchette più delicate e meno vigorose per la parte posteriore delle gambe e dei piedi.
- La lounge, abbinata alle bocchette PowerPro® BX e FX-L esclusive della collezione, offre un massaggio avanzato per la zona lombare e le gambe, perfetto per riprendersi dopo una lunga giornata di lavoro.

J-385™



Include seduta
per bambini

La più grande spa della collezione Comfort con diverse sedute.
Perfetta per socializzare con gli amici e la famiglia.

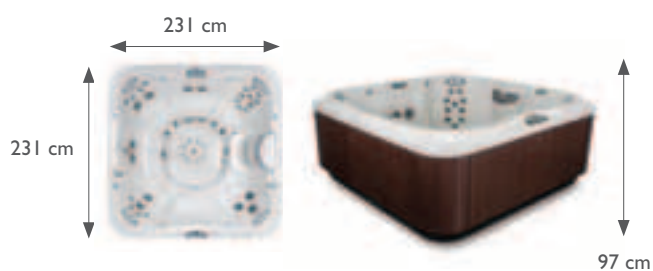

Massaggio
plantare centrale



Cascata
Watercolour™

J-375™



Lounge



Include seduta
per bambini

La spa più grande della collezione J-300™, completa di lounge per un'esperienza diversa di immersione totale, ideale per una famiglia di grandi dimensioni o per socializzare con gruppi di amici.

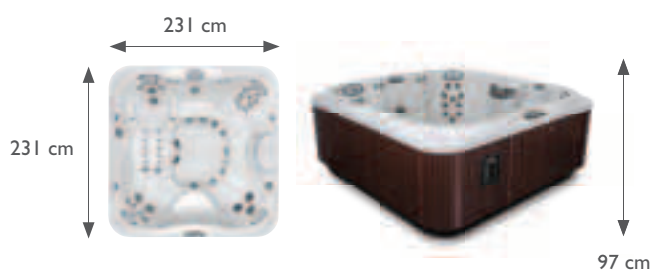

Cascata
Watercolour™



Lounge per un
massaggio total
body

J-365™



Include seduta
per bambini

Una spa comoda di medie dimensioni per socializzare, con diverse sedute. La sua profondità la rende ideale per le persone alte, ma non dimentica il resto della famiglia, con una seduta specifica per ciascuno.



Massaggio
plantare centrale



Cascata
Watercolour™

J-355™



Lounge



Include 2 sedute bambino

Una spa di medie dimensioni e l'unico prodotto della gamma che offre due sedute per bambini, ideale per le famiglie giovani.

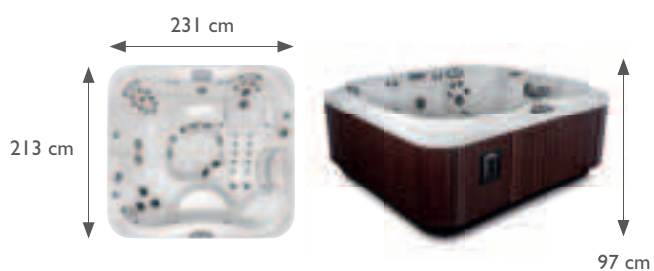
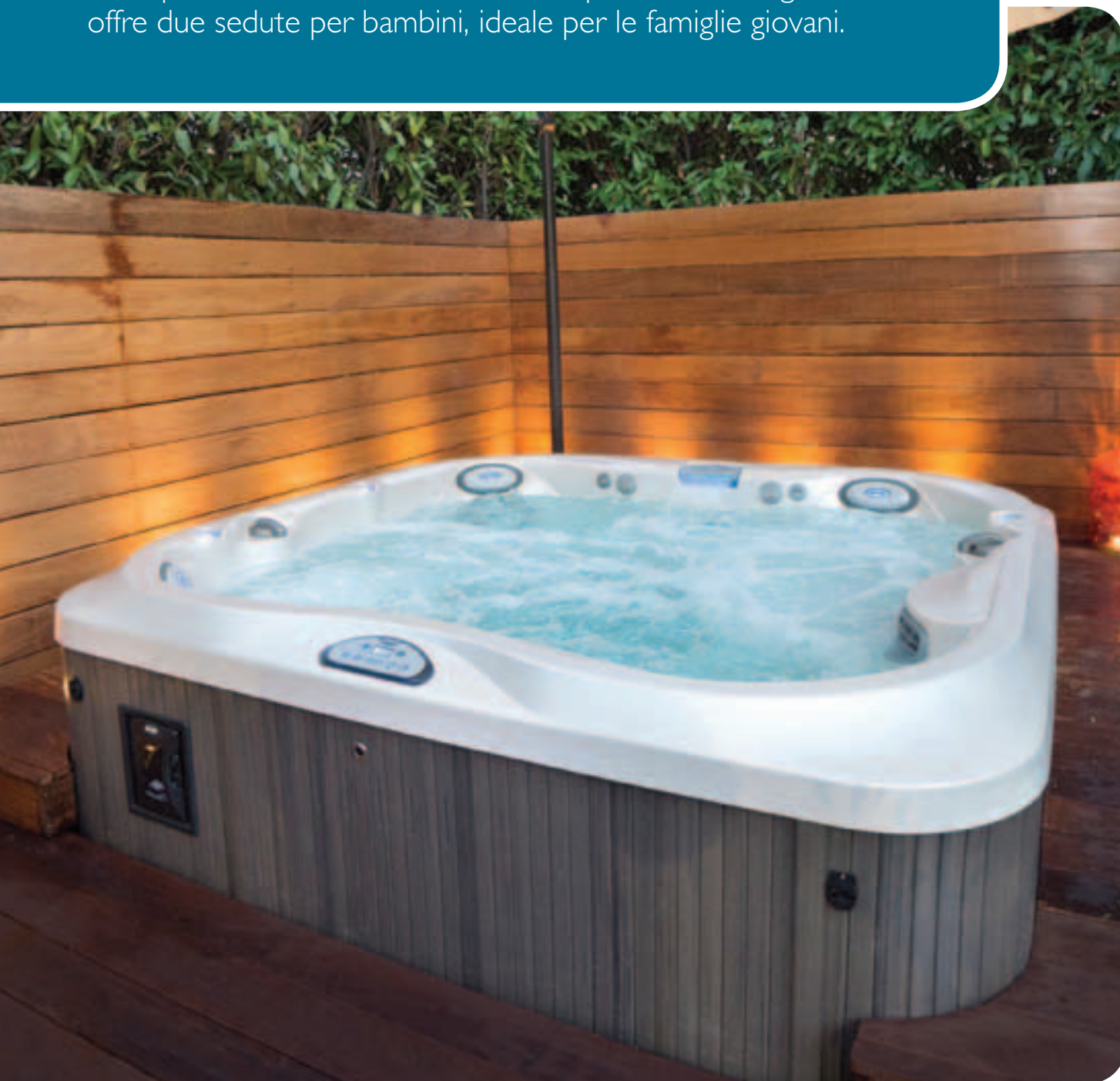

Cascata Watercolour™



Lounge per un massaggio total body

J-345™



Include seduta
per bambini

Una spa ideale per famiglie e per socializzare, con quattro sedute idroterapiche d'angolo e massaggio per la riflessologia plantare.

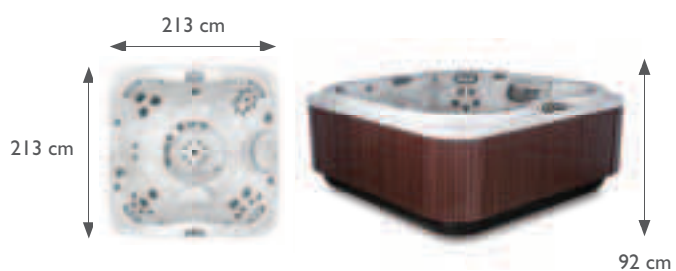

Massaggio
plantare centrale



Cascata
Watercolour™

J-335™



Lounge



Include seduta
per bambini

Ideale per famiglie, con una varietà di sedute più o meno profonde e una zona piedi piana che la rendono particolarmente adatta ai bambini più piccoli.

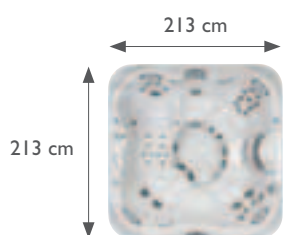

Cascata
Watercolour™



Lounge per un
massaggio total
body

J-325™

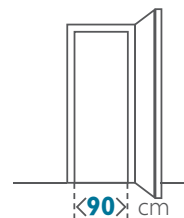

Include seduta
per bambini

Una spa compatta, che passa attraverso la maggior parte delle porte di casa per essere posizionata in veranda o in giardino.

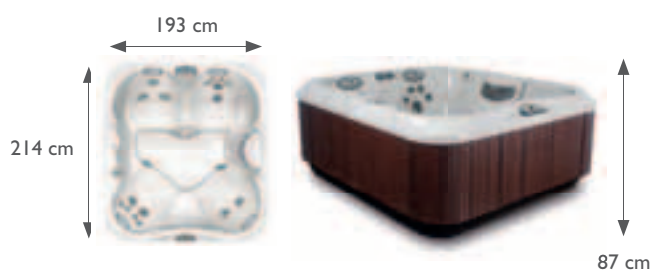

Cascata
Watercolour™

J-315™

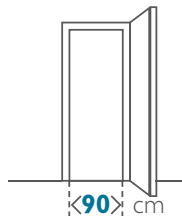

Una spa compatta che ospita fino a 3 persone, ideale per piccoli spazi, patii, terrazze e balconi. Questa spa è perfetta per le coppie e offre tutto il lusso e la tecnologia dei prodotti più grandi di questa collezione.



Cascata Watercolour™



Lounge per un massaggio total body

A photograph of a modern spa area. In the foreground, there is a hot tub with a white top and a dark base featuring a grid of glowing lights. The background shows a large window with a view of a snowy landscape at night. The text is overlaid on a semi-transparent white box in the center of the image.

**LE SPA JACUZZI®:
UN PUNTO DI
RIFERIMENTO
NEL MONDO
DELL'OSPITALITÀ
E DEL TEMPO LIBERO.**



A photograph of a white hot tub on a wooden deck. In the background, there is a wooden building with a balcony featuring outdoor furniture (chairs and a table). The sky is blue with white clouds. The text is overlaid on a semi-transparent white box in the upper center of the image.

**SCOPRI JACUZZI®
NEI LUOGHI PIÙ
ESCLUSIVI.**

Jacuzzi® è da tempo diventato un punto di riferimento nel mondo dell'ospitalità e del tempo libero; sviluppiamo prodotti specifici per questo settore, adatti ad un uso intensivo senza mai scendere a compromessi con estetica, design.

Ricordi indimenticabili per i vostri ospiti.

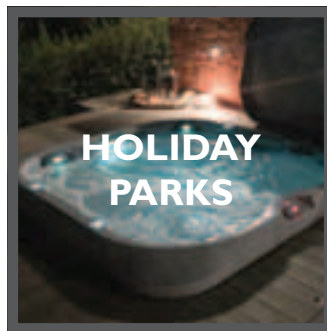
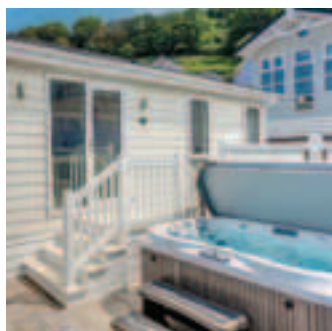

Il luogo di rifugio più ambito.

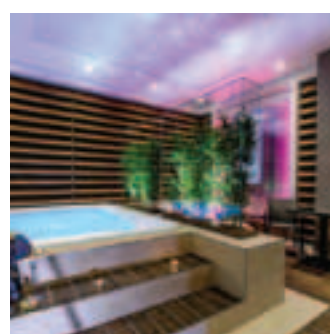
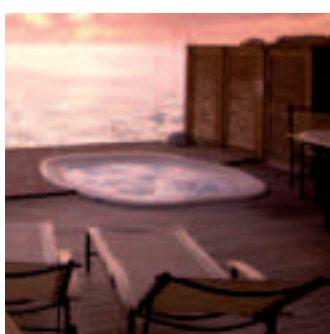
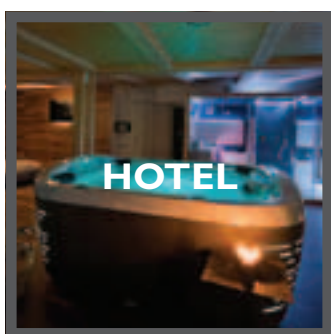

Uno spazio privilegiato dove tutti vorranno tornare.

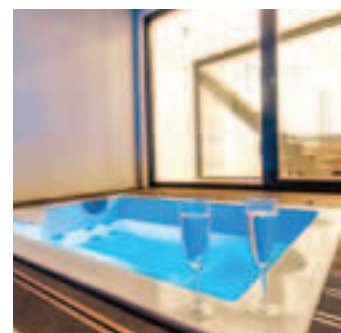
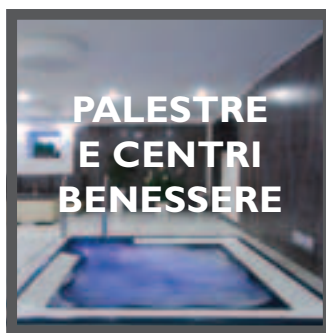
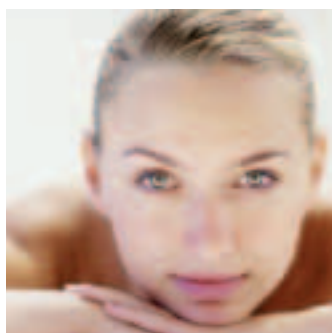

Uno status symbol senza pari.

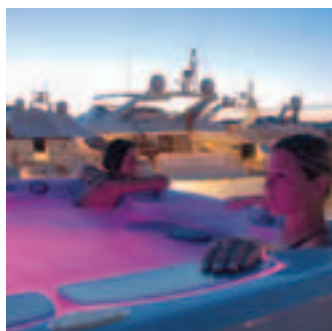



LA COLLEZIONE PROFESSIONAL

Bella ed elegante, la gamma Professional è specificatamente dedicata a strutture che fanno un uso intensivo della spa; hotel, case vacanza, centri benessere, golf club, piccoli centri sportivi e yacht.

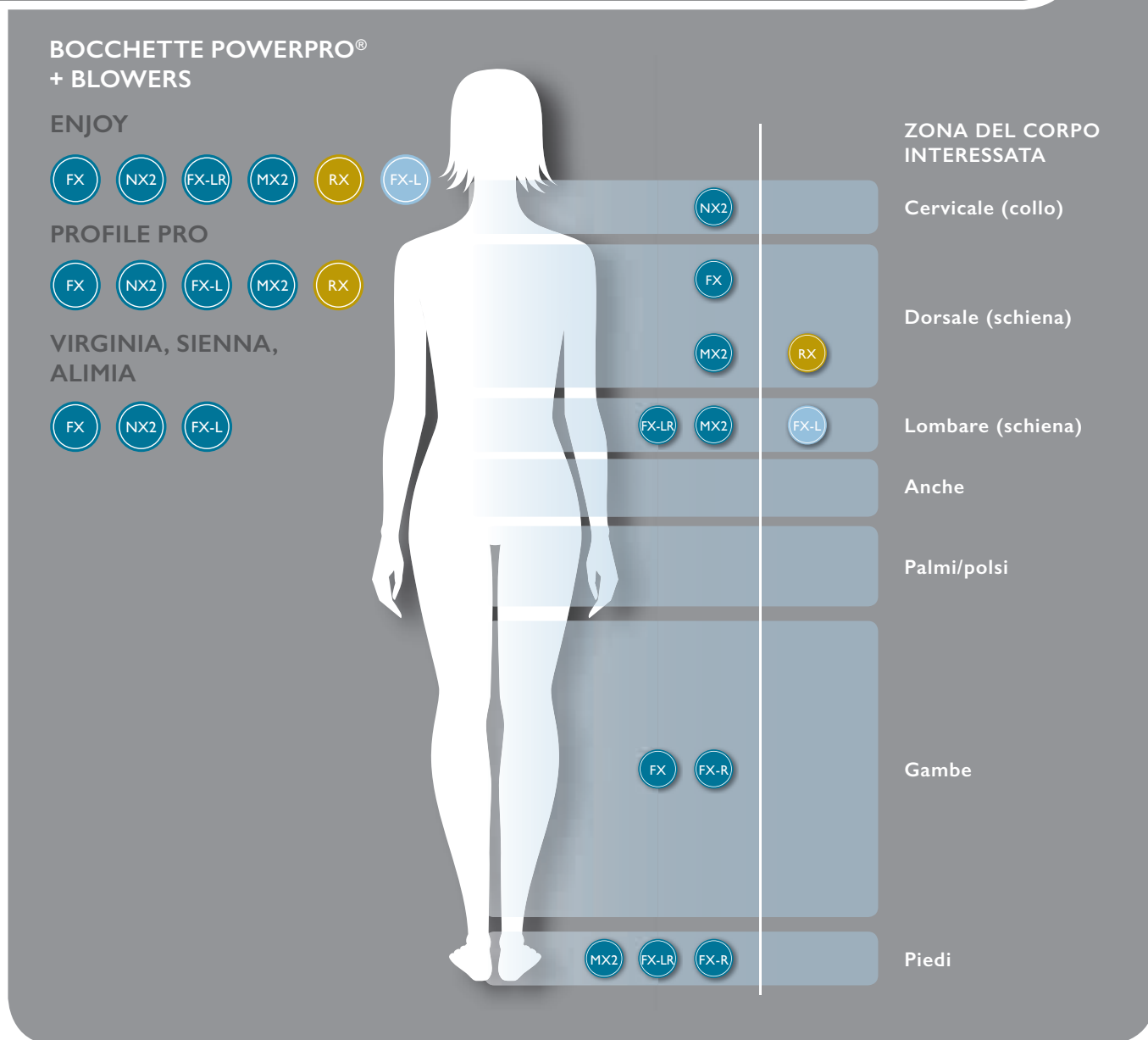

LE SPA LODGE L, M E S SONO DOTATE DI BOCCHETTE "CLASSIC", ABBINATE A BLOWER (OPTIONAL)



LA COLLEZIONE PROFESSIONAL

CARATTERISTICHE DELLA COLLEZIONE:



Pulsanti di comando

A differenza di tutti gli altri pannelli di comando, i pulsanti sulla parte superiore delle spa Professional sono progettati per offrire prestazioni commerciali su misura. I pulsanti piezoelettrici, sono installati vicino al bordo della spa: progettati per essere di facile uso, sono utilizzabili con programmi preimpostati, per un'esperienza di puro piacere.

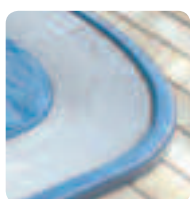

Design e finiture

Questa gamma è sviluppata e progettata per essere utilizzata a incasso all'interno o all'esterno, in ambienti commerciali o di ospitalità professionale.



Seduta d'immersione profonda

Le bocchette posizionate secondo criteri definiti fanno sì che ogni seduta offra una propria e specifica sessione idroterapica; allo stesso tempo, la profondità della spa assicura l'immersione totale del corpo per un relax completo.



Sistema di scarico completo

Assicura un tempo di svuotamento fino al 50% più rapido rispetto allo scarico standard.



Copertura termica

Una copertura in similpelle di vinile, resistente e pratica; protegge l'acqua mantenendola più pulita più a lungo, contiene le dispersioni di calore ed inoltre previene l'uso improprio della spa quando non è in uso.



Bocchette PowerPro®

Le bocchette brevettate PowerPro® di Jacuzzi® offrono la migliore esperienza di idroterapia; in alcuni modelli, vengono abbinare a blower specifici, per un massaggio più delicato.



Illuminazione a LED

Illuminazione a LED filtrata per un effetto delicato e allo stesso tempo intenso, per qualsiasi ambiente: dal divertimento al relax.

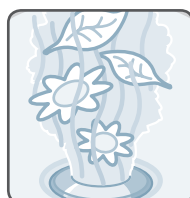

Aromaterapia

Le perle nascoste per l'aromaterapia consentono ai vostri ospiti di rilassarsi immersi nel proprio aroma preferito.



Gradini integrati e seduta per bambini

Progettati per ogni tipo di ospite, per adulti e bambini, garantiscono massimo comfort e sicurezza.

CARATTERISTICHE OPTIONAL DELLA COLLEZIONE:

Booster Kit

Un sistema di disinfezione e controllo del PH completamente automatico, con un filtraggio aggiuntivo e risultati scaricabili.

Scambiatore di calore

Uno scambiatore di calore è una soluzione economica ed ecologica che sfrutta il calore prodotto dal vostro impianto (sistema di riscaldamento o fonte di energia rinnovabile).



Ozonizzatore

Progettato per migliorare la trasparenza e la qualità dell'acqua.

Vasca di compenso

Si tratta di vasche di filtraggio che insieme al bordo a sfioro inclinato di 15 gradi contribuiscono a ricambiare e riciclare l'acqua in maniera efficace, assicurando igiene e pulizia.

Opzioni e caratteristiche possono variare da Paese a Paese, contattare il proprio rivenditore di zona.

CARATTERISTICHE ESCLUSIVE DELLA COLLEZIONE

ENJOY, VIRGINIA, SIENNA, ALIMIA E PROFILE PRO BORDO A SFIORO E RIEMPIMENTO AUTOMATICO

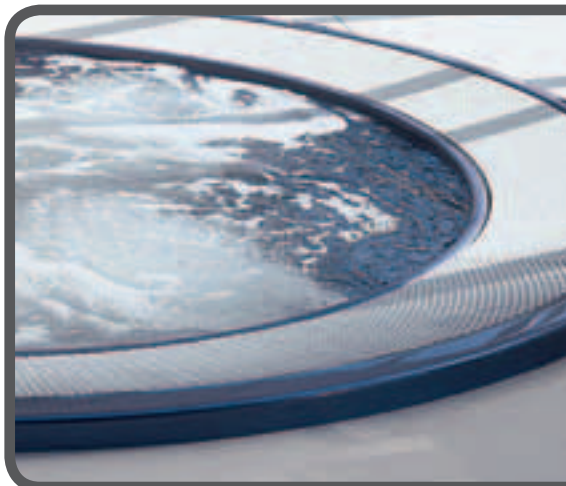

Una caratteristica distintiva della gamma Professional e Profile Pro è la griglia inclinata di 15° lungo il perimetro della spa. L'acqua di superficie che fuoriesce dal bordo viene raccolta attraverso la griglia in una vasca di compenso. L'acqua passa quindi attraverso un sistema di filtraggio, e viene pulita e pompata nuovamente verso la base della spa per essere riutilizzata.

Grazie alla pendenza della griglia, l'acqua rimane a sfioro anche in presenza di leggere oscillazioni, il che rende queste spa adatte anche all'installazione in yacht e navi.

ENJOY, VIRGINIA, SIENNA, ALIMIA E PROFILE PRO INSTALLAZIONE A INCASSO



A differenza delle spa portatili, l'installazione viene effettuata a incasso e include uno spa pack separato e una vasca di compenso dove l'acqua fluisce passando poi attraverso un filtro a sabbia quarzifera, dove viene pulita prima di fluire nuovamente nella spa per essere riutilizzata. Solo Profile Pro può essere installata in versione free-standing con spa pack separato.

ENJOY, VIRGINIA, SIENNA, ALIMIA E PROFILE PRO FILTRO A SABBIA (SPA PACK) E VASCA DI COMPENSO

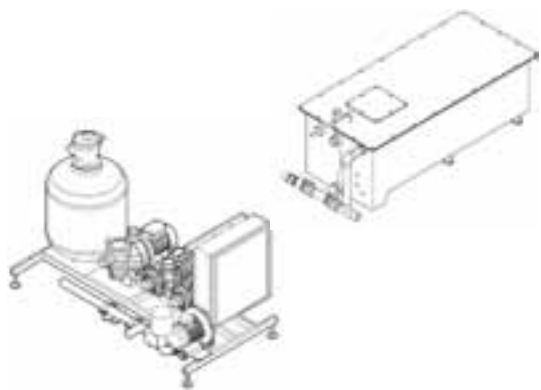

Lo spa pack professionale include:

- filtro a sabbia (sabbia inclusa)
- set di pompe (idromassaggio, circolazione e compressore per blower)
- con o senza riscaldamento (riscaldatore elettrico o scambiatore di calore)
- sistema di controllo
- vasca di compenso, disponibile in altezza standard o ribassata. Profile Pro presenta vasche integrate.

SPA-PACK

Le Spa Professional si distinguono anche per l'estrema silenziosità del sistema. I tecnici Jacuzzi® hanno infatti progettato l'insieme di pompe, impianto di riscaldamento dell'acqua, costituito dal riscaldatore elettrico o dallo scambiatore di calore, compressori per i blowers ed ozonizzatore opzionale (indispensabile per incrementare ulteriormente la qualità dell'acqua), in un vano tecnico staccato (Spa pack) che può essere posizionato fino a 6 metri di distanza.

Il filtro a sabbia quarzifera, garanzia di un filtraggio di qualità superiore, rende queste spa ideali per l'utilizzo professionale. L'acqua filtrata ritorna nella spa attraverso il pozzetto di fondo: questa soluzione, oltre a offrire l'effetto visivo di una "fontana subacquea", rimette in sospensione le particelle depositate sul fondo e ne favorisce la cattura da parte delle bocchette che inviano l'acqua al filtro. Il sistema, anche se tecnicamente complesso, è facilmente gestibile anche da utenze domestiche tramite i pulsanti di controllo.

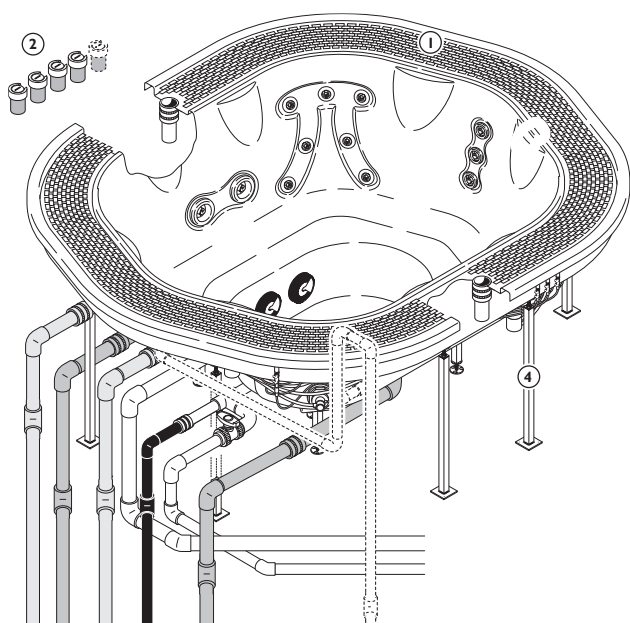

Spa e sistema idraulico

- 1 - Canaletta di sfiro con griglia
- 2 - Pulsanti piezoelettrici
- 3 - Collegamenti alla rete idrica
- 4 - Sostegni metallici perimetrali

Spa-Pack

- 5 - Casseta elettrica
- 6 - Optional:
- 6a - Riscaldatore (12 kW)
- 6b - Scambiatore di calore
- 7 - Pompe idromassaggio (2+2 hp)
- 8 - Pompa filtraggio
- 9 - Filtro a sabbia quarzifera
- 10 - Interruttore di sicurezza
- 11 - Sensore di temperatura

Vasca di compenso

- 12 - Elettrovalvola carico/rabbocco acqua (3/4")
- 13 - Prefiltri
- 14 - Troppo pieno
- 15 - Pozzetti di scarico

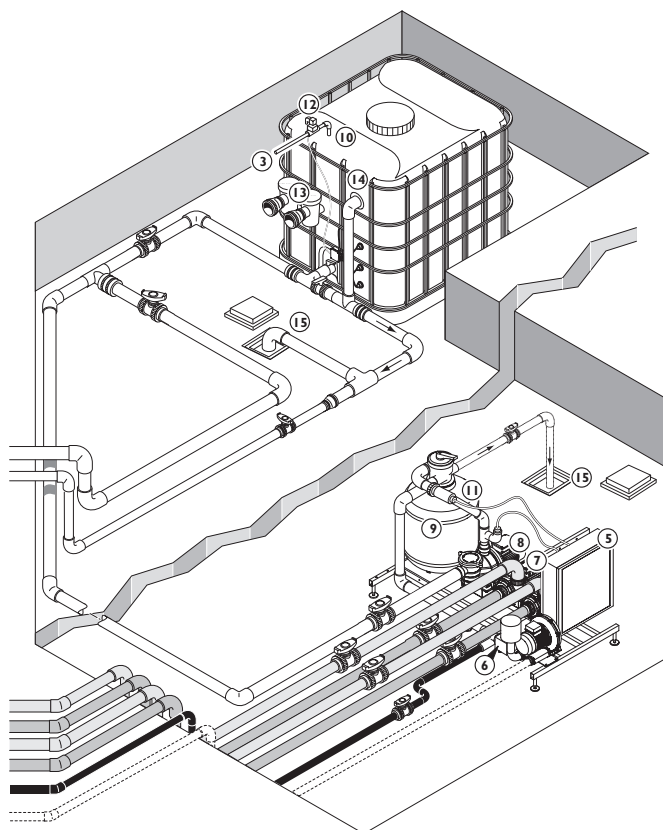

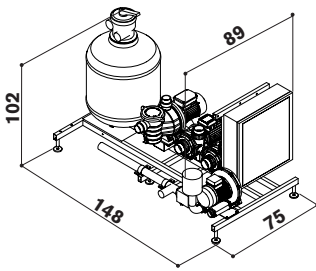

Spa-Pack

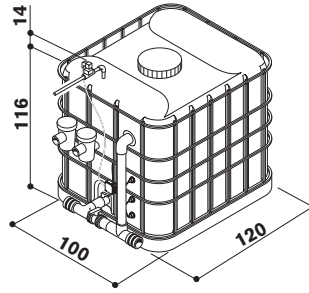

Vasca di raccolta

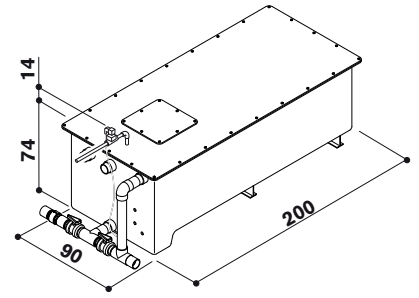

Vasca ribassata

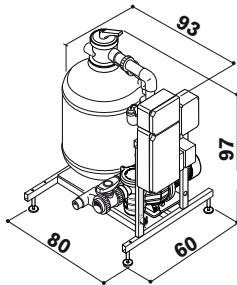

Booster Kit

Sistema professionale di analisi e controllo dell'acqua. Un sistema completamente automatico per la disinfezione e controllo PH con sezione di filtraggio addizionale e reportistica scaricabile.

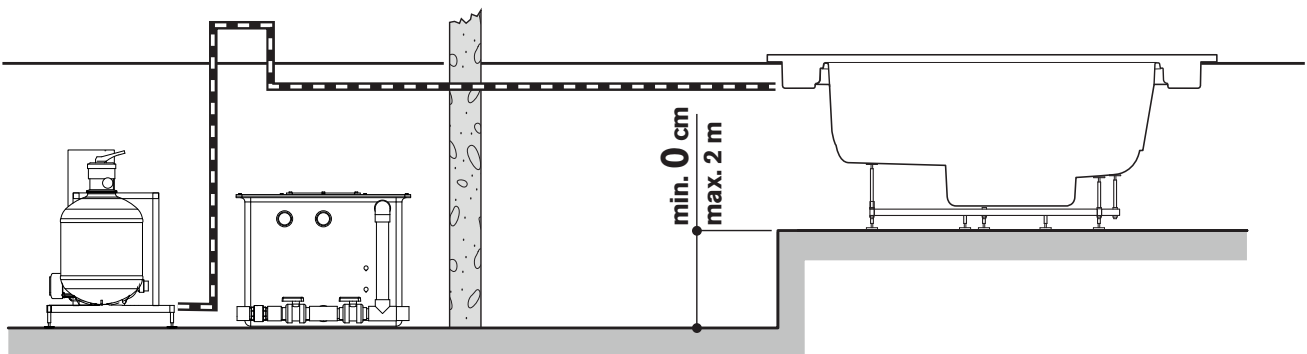
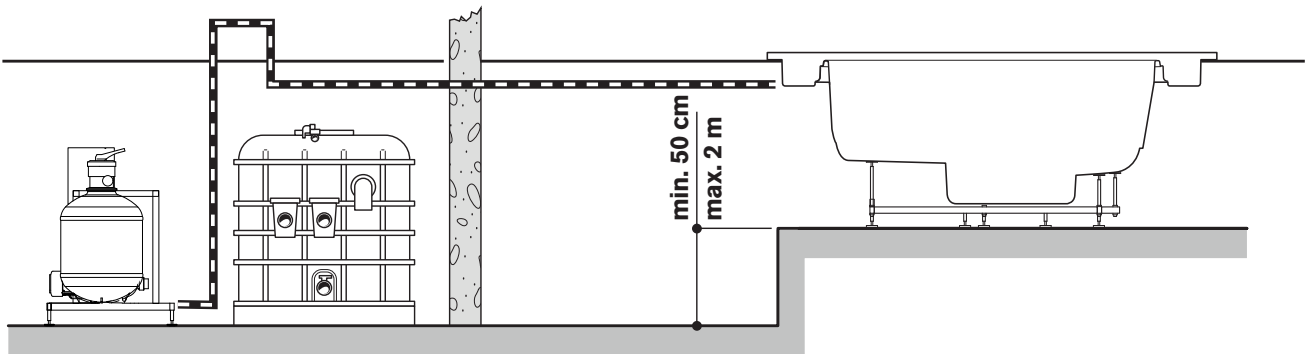

THE LODGE COLLECTION

CARATTERISTICHE DELLA COLLEZIONE:

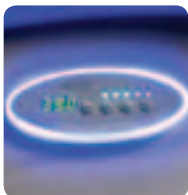

Pannello comandi a LED

I comandi delle spa Lodge sono semplici e pratici da utilizzare anche al buio, grazie al profilo luminoso del display. Per evitare un uso improprio del pannello è possibile inserire dei blocchi e limitare l'accesso da parte degli ospiti alle sole funzioni idromassaggio e cascata.



Installazione in appoggio o a incasso

Questa gamma è sviluppata per essere utilizzata all'esterno in versione appoggio o incasso, oppure all'interno in ambienti commerciali o di ospitalità professionale.

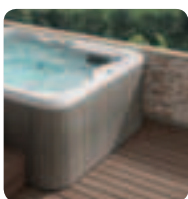

90 cm di altezza

La gamma è sviluppata per essere di facile accesso e in questo modo garantire sicurezza ai vostri ospiti.

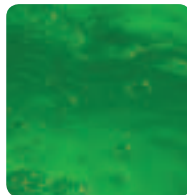

Illuminazione a LED

Illuminazione a LED filtrata per un effetto delicato e allo stesso tempo intenso, per qualsiasi ambiente: dal divertimento al relax.



Gradini integrati e seduta per bambini

Progettati per ogni tipo di ospite, adulti e bambini, per garantire massimo comfort e sicurezza.



Copertura termica

Una copertura in similpelle di vinile, resistente e pratica; protegge l'acqua mantenendola più pulita più a lungo, contiene le dispersioni di calore ed inoltre previene l'uso improprio della spa quando non è in uso.

CARATTERISTICHE OPTIONAL DELLA COLLEZIONE:



Performance Kit

Il performance kit dispone di un filtro a sabbia e di una pompa installata al di fuori della spa. Progettato per un uso frequente, l'unica manutenzione di cui necessita è la sostituzione periodica della sabbia.



CLEAR RAY®

Tecnologia all'avanguardia che igienizza l'acqua tramite l'uso della luce ultravioletta.

Nordic Kit

Un isolamento in schiuma che migliora l'efficienza delle prestazioni nelle condizioni climatiche e negli ambienti più freddi.

Heat Plus

Le spa Lodge hanno una dotazione standard che prevede un riscaldatore da 2 kW (S e M) o 3 kW (L), potenziabile per un riscaldamento ancora più rapido con un riscaldatore optional da 6 kW (3+3).

Scambiatore di calore

Uno scambiatore di calore è una soluzione economica ed ecologica che sfrutta il calore prodotto dal vostro impianto (sistema di riscaldamento o fonte di energia rinnovabile).



CARATTERISTICHE ESCLUSIVE DELLA COLLEZIONE

SCARICO COMPLETO E QUICK DRAIN®



Tutta l'acqua viene svuotata dalla spa attraverso uno scarico situato nella base. Ciò evita la formazione di acqua stagnante e vi permette di pulire accuratamente la spa durante lo svuotamento per i vostri prossimi ospiti.

Il dispositivo Quick Drain® riduce i tempi di scarico fino al 50% rispetto ai tubi standard.

RISCALDATORE O SCAMBIATORE DI CALORE

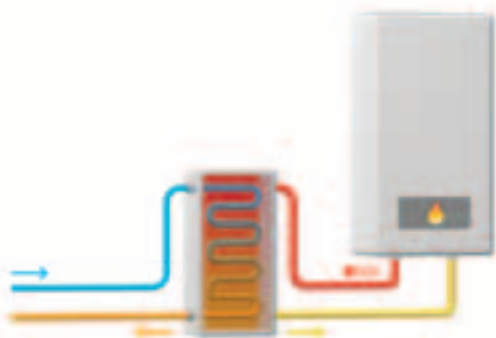

La gamma Lodge può essere dotata di un riscaldatore elettrico potenziato o di uno scambiatore di calore, che rappresenta una soluzione economica ed ecologica per sfruttare il calore prodotto dal sistema di riscaldamento del vostro impianto o da fonti rinnovabili.

Per ridurre ulteriormente i tempi di riscaldamento è possibile utilizzare l'opzione Heat Plus in aggiunta al riscaldatore standard.

FILTRO A SABBIA (OPTIONAL)



Il filtro a sabbia optional assicura nel tempo igiene e pulizia, perché intrappola le impurità nell'acqua. Facile da togliere, deve essere pulito regolarmente e sostituito quando necessario.

ENJOY

KALUDEROVIC & CONDINI



Silenziosa



Lounge



Una grande spa, progettata per essere utilizzata in hotel, piscine e centri benessere. Completa di lounge, questa spa offre ai vostri ospiti un vero percorso nel benessere.

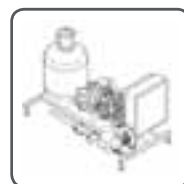
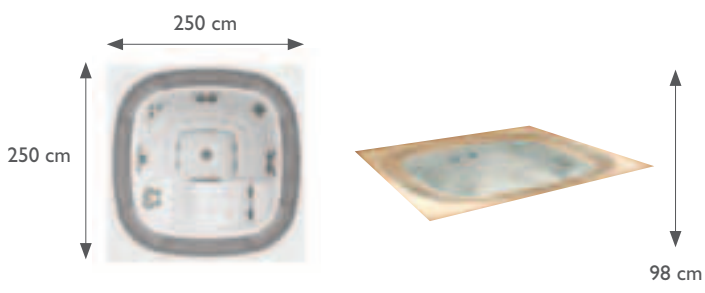

Spa-Pack



Vasca di
compenso



Sedute con separatori
(privacy)

VIRGINIA



Silenziosa



Lounge



Una grande spa commerciale, ideale per essere installata in aree benessere. I comodi gradini di entrata posizionati nell'angolo permettono di fare il bagno in sicurezza e con discrezione.



Porto Cervo Yacht Village, Italia

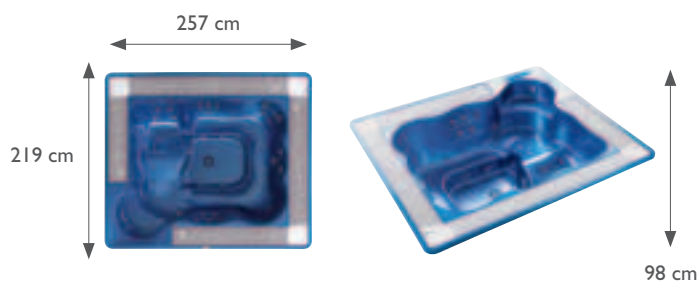

Spa-Pack



Vasca di compenso

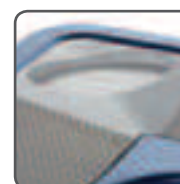

Portaoggetti angolare

SIENNA



Silenziosa



La nostra spa commerciale più grande, con numerose sedute, progettata per essere utilizzata in ambienti semi-pubblici e ideale per gruppi numerosi. Spaziosa e comoda, questa spa consente di rilassarsi e godersi una vera esperienza d'idromassaggio.



Montblanc Hotel Village, Italia

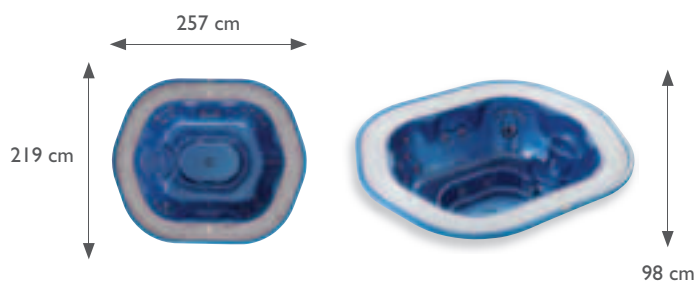

Spa-Pack

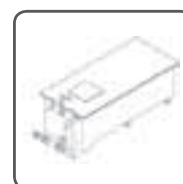

Vasca di
compenso

ALIMIA



Silenziosa



La sua forma circolare trascende il concetto di design. Spaziosa, confortevole, è amata soprattutto da chi pone sullo stesso piano benessere fisico e intimità.

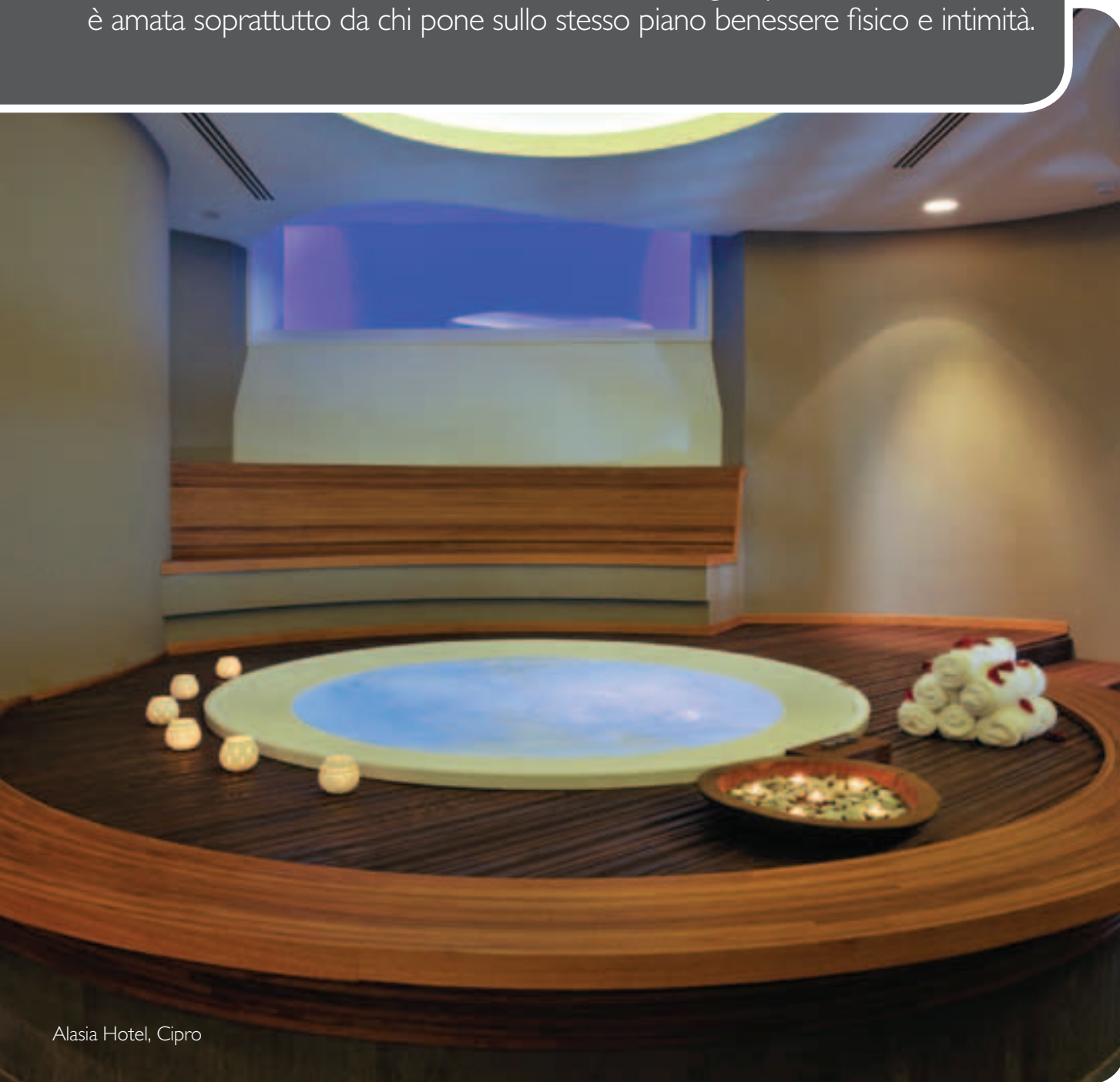

Alasia Hotel, Cipro

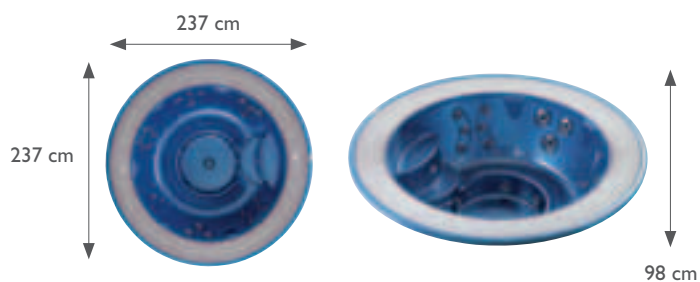

Spa-Pack

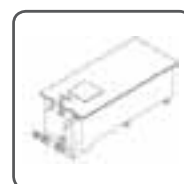

Vasca di compenso

PROFILE PRO



Silenziosa



Lounge



Il fascino di una piscina a sfioro con una tecnologia di compensazione automatica dell'acqua, che riempe la spa quando l'acqua va persa per l'uso o l'evaporazione. L'unica nostra spa commerciale che si può installare in appoggio o a incasso.



L'immagine mostra la versione in appoggio.

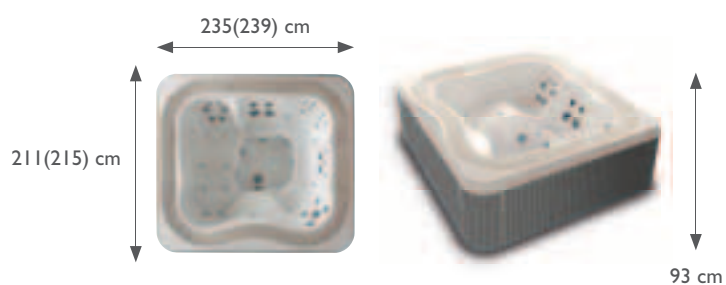

Spa-Pack

LODGE L



Lounge



Include seduta
per bambini

Cinque sedute permettono ai vostri ospiti di sedersi e rilassarsi comodamente, mentre una lounge consente di immergersi completamente nell'acqua.

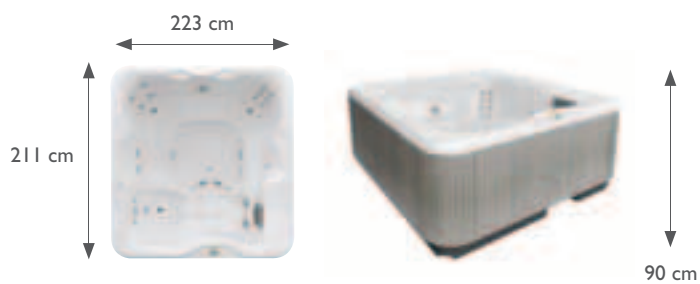

Performance Kit
(optional)



Scarico completo
e Quick Drain®



Heat Plus

LODGE M



Include seduta
per bambini

Lodge M può ospitare 4 o 5 persone, ed è il complemento ideale per struttura di medie dimensioni; dispone di sedute ergonomiche che permettono ai vostri ospiti di sedersi comodamente.



Camping Piani di Clodia, Italia



Performance Kit
(optional)



Scarico completo
e Quick Drain®



Heat Plus

LODGE S



Lounge



Ideale per ambienti più piccoli, Lodge S può ospitare 2 o 3 persone. 2 sedute ergonomiche permettono ai vostri ospiti di sedersi comodamente, mentre una terza lounge consente a un altro ospite di immergersi completamente nell'acqua.

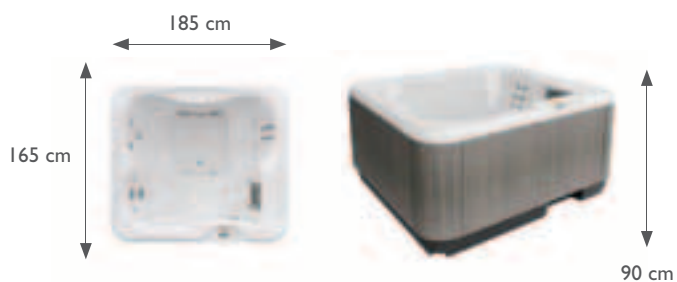

Performance Kit
(optional)



Scarico completo
e Quick Drain®



Heat Plus

A hot tub is in the foreground, bubbling with water. To the left is a stone wall. In the background, a balcony railing is visible, and beyond that, a vast mountain range with snow-covered peaks under a twilight sky. The text is overlaid on the central part of the image.

**IL PRESTIGIO
DEL NOSTRO MARCHIO
NELLA VOSTRA
STRUTTURA.**



ORIGINAL WELLNESS
HOTEL



ORIGINAL WELLNESS
RESORT



ORIGINAL WELLNESS
HOLIDAY PARK



J-500™ COLLECTION

J-585™



J-575™



| | | |
|---|---|---|
| SEDUTE TOTALI: | 6 adulti | 5-6 adulti |
| LOUNGE: | - | SI |
| DIMENSIONI: | 231 cm x 231 cm x 92 cm - 107 cm | 231 cm x 231 cm x 92 cm - 107 cm |
| PESO NETTO: | 407 kg | 407 kg |
| PESO SPA A PIENO CARICO: | 2,457 kg | 2,470 kg |
| VOLUME MEDIO DI UTILIZZO: | 1,666 litri | 1,685 litri |
| CARICO A PAVIMENTO SU AREA D'APPOGGIO: | 657 kg/m ² | 662 kg/m ² |
| POMPA 1: | 1 velocità, 2,0 cv (2,6 bhp*) | 1 velocità, 2,0 cv (2,6 bhp*) |
| POMPA 2: | 1 velocità, 2,0 cv (2,6 bhp*) | 1 velocità, 2,0 cv (2,6 bhp*) |
| POMPA DI RICIRCOLO: | SI - 8 ore | SI - 8 ore |
| RISCALDATORE: | 2,7 kW | 2,7 kW |
| BOCCHETTE POWERPRO® TOTALI: | 46 | 49 |
| POWERPRO® FX SMALL: | 8 | - |
| POWERPRO® PX: | 2 | 8 |
| POWERPRO® FX: | 8 | 6 |
| POWERPRO® FX ROTATIONAL: | 10 | 14 |
| POWERPRO® NX2: | - | 2 |
| POWERPRO® FX LARGE ROTATIONAL: | 5 | 6 |
| POWERPRO® MX2: | 3 | 5 |
| POWERPRO® RX: | 8 | 6 |
| POWERPRO® FX DIRECTIONAL: | 2 | 2 |
| FILTRI: | Sistema di filtraggio ProClarity® con griglia, skimmer e sacchetto ProCatch™ + filtro ProClear® 1 Filtro di profondità ProClarity® 1 Filtro ProClarity® da 40 Sq Ft 1 Filtro ProClear® da 60 Sq Ft | Sistema di filtraggio ProClarity® con griglia, skimmer e sacchetto ProCatch™ + filtro ProClear® 1 Filtro di profondità ProClarity® 1 Filtro ProClarity® da 40 Sq Ft 1 Filtro ProClear® da 60 Sq Ft |
| SISTEMA DI GESTIONE DELL'ACQUA: | CLEARRAY® PROTECT™ | CLEARRAY® PROTECT™ |
| PANNELLO COMANDI: | ProTouch™ (vetro) | ProTouch™ (vetro) |
| ILLUMINAZIONE: | Luci a LED multicolore ProEdge™, 2 cascate, angolo esterno, subacquea | Luci a LED multicolore ProEdge™, 2 cascate, angolo esterno, subacquea |
| POGGIATESTA: | 4 | 4 |
| CASCATE: | 2 | 2 |
| STEREO: | Sistema stereo wireless BLUEWAVE® 2.0 con porta Aux da 3,5 mm e connessione Bluetooth®; 4 altoparlanti con driver singoli e subwoofer potenziato | Sistema stereo wireless BLUEWAVE® 2.0 con porta Aux da 3,5 mm e connessione Bluetooth®; 4 altoparlanti con driver singoli e subwoofer potenziato |
| INSTALLAZIONE: | In appoggio | In appoggio |
| PANNELLATURE: | Curvalux™: Silverwood, Roasted Chestnut | Curvalux™: Silverwood, Roasted Chestnut |
| COLORI (GUSCIO): | Platinum, Opal, Silver Pearl, Desert Sand, Sandstone, Monaco, Midnight, Porcelain, Sahara, Caribbean Surf | Platinum, Opal, Silver Pearl, Desert Sand, Sandstone, Monaco, Midnight, Porcelain, Sahara, Caribbean Surf |
| COPERTURA TERMICA: | ProLast™ | ProLast™ |
| APP PROLINK™: | Inclusa | Inclusa |
| TIPOLOGIA ALIMENTAZIONE: | 230-240 VAC 50Hz 32A | 230-240 VAC 50Hz 32A |

*La potenza all'ingresso della pompa o i cavalli vapore al freno (brake horsepower; bhp) sono i cavalli vapore effettivi all'albero di trasmissione della pompa. Fonte: IT T Goulds Pumps, Centrifugal Pump Fundamentals.

NOTA: tutte le misure sono approssimative. Il volume della spa si basa su un riempimento medio. Le specifiche sono soggette a variazioni senza preavviso.



J-LX® COLLECTION

J-LX®

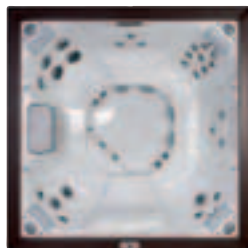

J-LXL®



| | | |
|---|--|--|
| SEDUTE TOTALI: | 6-7 adulti | 5-6 adulti |
| LOUNGE: | - | Sì |
| DIMENSIONI: | 214 cm x 214 cm x 92 cm | 214 cm x 214 cm x 92 cm |
| PESO NETTO: | 397 kg | 406 kg |
| PESO SPA A PIENO CARICO: | 2,289 kg | 2,298 kg |
| VOLUME MEDIO DI UTILIZZO: | 1,476 litri | 1,476 litri |
| CARICO A PAVIMENTO SU AREA D'APPOGGIO: | 632 kg/m ² (circa) | 634 kg/m ² |
| POMPA 1: | 2 velocità, 2,0 cv (3,0 bhp*) | 2 velocità, 2,0 cv (3,0 bhp*) |
| POMPA 2: | 1 velocità, 2,0 cv (2,6 bhp*) | 1 velocità, 2,0 cv (2,6 bhp*) |
| POMPA DI RICIRCOLO: | Sì - 8 ore | Sì - 8 ore |
| RISCALDATORE: | 2,7 kW | 2,7 kW |
| BOCCHETTE POWERPRO® TOTALI: | 36 | 38 |
| POWERPRO® FX: | 21 | 23 |
| POWERPRO® NX2: | 4 | 6 |
| POWERPRO® FX LARGE ROTATIONAL: | 5 | 3 |
| POWERPRO® MX2: | 2 | 2 |
| POWERPRO® RX: | 4 | 4 |
| SELETTORI MASSAGGIO: | 1 | 1 |
| FILTRI: | Sistema di filtraggio ProClarity® con skimmer e sacchetto ProCatch™ 1 - ProClear® 15" 75 sq ft (pompa idromassaggio) 1 - ProClear® 15" 60 sq ft (pompa di ricircolo) | Sistema di filtraggio ProClarity® con skimmer e sacchetto ProCatch™ 1 - ProClear® 15" 75 sq ft (pompa idromassaggio) 1 - ProClear® 15" 60 sq ft (pompa di ricircolo) |
| SISTEMA DI GESTIONE DELL'ACQUA: | CLEARRAY® PROTECT™ | CLEARRAY® PROTECT™ |
| PANNELLO COMANDI: | Display LED | Display LED |
| ILLUMINAZIONE: | Illuminazione perimetrale filtrata a LED, luce subacquea e luce cascata | Illuminazione perimetrale filtrata a LED, luce subacquea e luce cascata |
| POGGIATESTA: | 4 | 3 |
| CASCATE: | 1 | 1 |
| STEREO: | Sistema stereo BLUEWAVE® (compatibile con MP3/iPod®/FM/Bluetooth®/Aux) con 4 altoparlanti, jack supplementare per cuffie, porte USB e telecomando standard wireless RF | Sistema stereo BLUEWAVE® (compatibile con MP3/iPod®/FM/Bluetooth®/Aux) con 4 altoparlanti, jack supplementare per cuffie, porte USB e telecomando standard wireless RF |
| INSTALLAZIONE: | In appoggio o a incasso | In appoggio o a incasso |
| PANNELLATURE: | Roasted Chestnut, Brazilian Teak | Roasted Chestnut, Brazilian Teak |
| COLORI (GUSCIO): | Platinum, Opal, Silver Pearl, Sahara, Sandstone, Desert Sand, Monaco, Midnight, Porcelain, Caribbean Surf | Platinum, Opal, Silver Pearl, Sahara, Sandstone, Desert Sand, Monaco, Midnight, Porcelain, Caribbean Surf |
| COPERTURA TERMICA: | Vinilpelle** | Vinilpelle** |
| TIPOLOGIA ALIMENTAZIONE: | 230-240 VAC 50Hz 32A | 230-240 VAC 50Hz 32A |

*La potenza all'ingresso della pompa o i cavalli vapore al freno (brake horsepower; bhp) sono i cavalli vapore effettivi all'albero di trasmissione della pompa. Fonte: ITT Goulds Pumps, Centrifugal Pump Fundamentals.

**Le opzioni di COPERTURA TERMICA possono variare da Paese a Paese. Verificare con il proprio rivenditore di zona.

NOTA: tutte le misure sono approssimative. Il volume della spa si basa su un riempimento medio. Le specifiche sono soggette a variazioni senza preavviso.



J-400™ COLLECTION

J-495™

J-480™

J-470™

| | | | |
|---|---|---|---|
| SEDUTE TOTALI: | 8-9 adulti | 5-6 adulti | 6-7 adulti |
| LOUNGE: | - | Si | - |
| DIMENSIONI: | 229 cm x 279 cm x 104 cm - 116 cm | 239 cm x 239 cm x 99 cm - 112 cm | 231 cm x 231 cm x 99 cm - 112 cm |
| PESO NETTO: | 517 kg | 454 kg | 431 kg |
| PESO SPA A PIENO CARICO: | 2,862 kg | 2,724 kg | 2,549 kg |
| VOLUME MEDIO DI UTILIZZO: | 1,968 litri | 1,817 litri | 1,703 litri |
| CARICO A PAVIMENTO SU AREA D'APPOGGIO: | 559 kg/m ² | 648 kg/m ² | 618 kg/m ² (circa) |
| POMPA 1: | 1 velocità, 2,0 cv (2,6 bhp*) | 1 velocità, 2,0 cv (2,6 bhp*) | 1 velocità, 2,0 cv (2,6 bhp*) |
| POMPA 2: | 1 velocità, 2,0 cv (2,6 bhp*) | 1 velocità, 2,0 cv (2,6 bhp*) | 1 velocità, 2,0 cv (2,6 bhp*) |
| POMPA 3: | 1 velocità, 2,0 cv (2,6 bhp*) | - | - |
| POMPA DI RICIRCOLO: | Si - 12 ore | Si - 12 ore | Si - 12 ore |
| RISCALDATORE: | 2,7 kW | 2,7 kW | 2,7 kW |
| BOCCHETTE POWERPRO® TOTALI: | 62 | 52 | 43 |
| POWERPRO® FX SMALL: | 8 | 8 | 8 |
| POWERPRO® PX: | - | 6 | - |
| POWERPRO® FX: | 18 | 12 | 10 |
| POWERPRO® FX ROTATIONAL: | 6 | 6 | 6 |
| POWERPRO® NX2: | 10 | 4 | 4 |
| POWERPRO® FX LARGE ROTATIONAL: | 4 | 6 | 4 |
| POWERPRO® MX2: | 3 | 3 | 3 |
| POWERPRO® RX: | 11 | 6 | 6 |
| POWERPRO® XI: | 1 | 1 | 1 |
| POWERPRO® FXL: | 1 | - | 1 |
| SELETTORI MASSAGGIO: | 2 | 2 | 2 |
| FILTRI: | Sistema di filtraggio ProClarity® con griglia, skimmer e sacchetto ProCatch™ 1 Filtro di profondità ProClarity® (circ.) 1 Filtro di profondità ProClarity® da 40 sq ft (circ.) 1 Filtro ProClear® 15" da 60 sq ft (idro) | Sistema di filtraggio ProClarity® con griglia, skimmer e sacchetto ProCatch™ 1 Filtro di profondità ProClarity® (circ.) 1 Filtro di profondità ProClarity® da 40 sq ft (circ.) 1 Filtro ProClear® 12,5" da 60 sq ft (idro) | Sistema di filtraggio ProClarity® con griglia, skimmer e sacchetto ProCatch™ 1 Filtro di profondità ProClarity® (circ.) 1 Filtro di profondità ProClarity® da 40 sq ft (circ.) 1 Filtro ProClear® 12,5" da 60 sq ft (idro) |
| SISTEMA DI GESTIONE DELL'ACQUA: | CLEARRAY® PROTECT™ | CLEARRAY® PROTECT™ | CLEARRAY® PROTECT™ |
| PANNELLO COMANDI: | ProTouch™ | ProTouch™ | ProTouch™ |
| ILLUMINAZIONE: | Bocchetta PowerPro® IX illuminata, 2 cascate, POGGIATESTA, indicatore di funzionamento e portabicchieri | Bocchetta PowerPro® IX illuminata, 2 cascate, POGGIATESTA, indicatore di funzionamento e portabicchieri | Bocchetta PowerPro® IX illuminata, 2 cascate, POGGIATESTA, indicatore di funzionamento e portabicchieri |
| POGGIATESTA: | 4 | 4 | 4 |
| CASCATE: | 2 | 2 | 2 |
| STEREO: | Sistema stereo per spa BLUEWAVE® 2.0 con connessione Bluetooth® e porta Aux da 3,5 mm per jack cuffie; 4 altoparlanti di alta qualità e subwoofer potenziato | Sistema stereo per spa BLUEWAVE® 2.0 con connessione Bluetooth® e porta Aux da 3,5 mm per jack cuffie; 4 altoparlanti di alta qualità e subwoofer potenziato | Sistema stereo per spa BLUEWAVE® 2.0 con connessione Bluetooth® e porta Aux da 3,5 mm per jack cuffie; 4 altoparlanti di alta qualità e subwoofer potenziato |
| INSTALLAZIONE: | In appoggio o a incasso | In appoggio o a incasso | In appoggio o a incasso |
| PANNELLATURE: | PROENDURE - Silverwood, Roasted Chestnut, Brazilian Teak | PROENDURE - Silverwood, Roasted Chestnut, Brazilian Teak | PROENDURE - Silverwood, Roasted Chestnut, Brazilian Teak |
| COLORI (GUSCIO): | Platinum, Silver Pearl, Sahara, Desert Sand, Monaco | Platinum, Opal, Silver Pearl, Sahara, Sandstone, Desert Sand, Monaco, Midnight, Porcelain, Caribbean Surf | Platinum, Opal, Silver Pearl, Sahara, Sandstone, Desert Sand, Monaco, Midnight, Porcelain, Caribbean Surf |
| COPERTURA TERMICA: | ProLast™ ** | ProLast™ ** | ProLast™ ** |
| APP PROLINK™: | Optional | Optional | Optional |
| TIPOLOGIA ALIMENTAZIONE: | 230 VAC 50Hz 40A | 230 VAC 50Hz 32A | 230 VAC 50Hz 32A |

*La potenza all'ingresso della pompa o i cavalli vapore al freno (brake horsepower; bhp) sono i cavalli vapore effettivi all'albero di trasmissione della pompa. Fonte: ITT Goulds Pumps, Centrifugal Pump Fundamentals.

**Le opzioni di COPERTURA TERMICA possono variare da Paese a Paese. Verificare con il proprio rivenditore di zona.

NOTA: tutte le misure sono approssimative. Il volume della spa si basa su un riempimento medio. Le specifiche sono soggette a variazioni senza preavviso.



J-400™ COLLECTION



J-465™



J-425™



J-415™

| | | | |
|---|---|---|---|
| SEDUTE TOTALI: | 5-6 adulti | 4-5 adulti | 2-3 adulti |
| LOUNGE: | Si | - | Si |
| DIMENSIONI: | 224 cm x 224 cm x 99 cm - 109 cm | 193 cm x 221 cm x 86 cm - 99 cm | 193 cm x 168 cm x 81 cm |
| PESO NETTO: | 411 kg | 361 kg | 265 kg |
| PESO SPA A PIENO CARICO: | 2,340 kg | 1,988 kg | 1,362 kg |
| VOLUME MEDIO DI UTILIZZO: | 1,552 litri | 1,287 litri | 871 litri |
| CARICO A PAVIMENTO SU AREA D'APPOGGIO: | 688 kg/m ² | 602 kg/m ² (circa) | 476 kg/m ² |
| POMPA 1: | 1 velocità, 2,0 cv (2,6 bhp*) | 1 velocità, 2,0 cv (2,6 bhp*) | 1 velocità, 2,0 cv (2,6 bhp*) |
| POMPA 2: | 1 velocità, 2,0 cv (2,6 bhp*) | 1 velocità, 2,0 cv (2,6 bhp*) | - |
| POMPA 3: | - | - | - |
| POMPA DI RICIRCOLO: | Si - 12 ore | Si - 12 ore | Si - 12 ore |
| RISCALDATORE: | 2,7 kW | 2,7 kW | 2,7 kW |
| BOCCHETTE POWERPRO® TOTALI: | 39 | 27 | 21 |
| POWERPRO® FX SMALL: | - | - | - |
| POWERPRO® PX: | 4 | - | - |
| POWERPRO® FX: | 6 | 10 | 9 |
| POWERPRO® FX ROTATIONAL: | 6 | 4 | 4 |
| POWERPRO® NX2: | 4 | 2 | 2 |
| POWERPRO® FX LARGE ROTATIONAL: | 6 | 3 | 1 |
| POWERPRO® MX2: | 5 | 3 | - |
| POWERPRO® RX: | 6 | 2 | 5 |
| POWERPRO® XI: | 1 | 1 | - |
| POWERPRO® FXL: | 1 | 2 | - |
| SELETTORI MASSAGGIO: | 1 | 1 | 1 |
| FILTRI: | Sistema di filtraggio ProClarity® con griglia, skimmer e sacchetto ProCatch™ 1 Filtro di profondità ProClarity® (circ.) 1 Filtro di profondità ProClarity® da 40 sq ft (circ.) 1 Filtro ProClear® 12,5" da 60 sq ft (idro) | Sistema di filtraggio ProClarity® con griglia, skimmer e sacchetto ProCatch™ 1 Filtro di profondità ProClarity® (circ.) 1 Filtro di profondità ProClarity® da 40 sq ft (circ.) 1 Filtro ProClear® 15" da 60 sq ft (idro) | Sistema di filtraggio ProClarity® con griglia, skimmer e sacchetto ProCatch™ 1 Filtro di profondità ProClarity® (circ.) 1 Filtro di profondità ProClarity® da 40 sq ft (circ.) 1 Filtro ProClear® 15" da 60 sq ft (idro) |
| SISTEMA DI GESTIONE DELL'ACQUA: | CLEARRAY® PROTECT™ | CLEARRAY® PROTECT™ | CLEARRAY® PROTECT™ |
| PANNELLO COMANDI: | ProTouch™ | ProTouch™ | ProTouch™ |
| ILLUMINAZIONE: | Bocchetta PowerPro® IX illuminata, 1 cascata, POGGIATESTA, indicatore di funzionamento e portabicchieri | Bocchetta PowerPro® IX illuminata, 1 cascata, POGGIATESTA, indicatore di funzionamento e portabicchieri | Cascata illuminata, poggiatesta e indicatore di funzionamento |
| POGGIATESTA: | 4 | 4 | 1 |
| CASCATE: | 1 | 1 | 1 |
| STEREO: | Sistema stereo per spa BLUEWAVE® 2.0 con connessione Bluetooth® e porta Aux da 3,5 mm per jack cuffie; 4 altoparlanti di alta qualità e subwoofer potenziato | Sistema stereo per spa BLUEWAVE® 2.0 con connessione Bluetooth® e porta Aux da 3,5 mm per jack cuffie; 4 altoparlanti di alta qualità e subwoofer potenziato | Sistema stereo per spa BLUEWAVE® 2.0 con connessione Bluetooth® e porta Aux da 3,5 mm per jack cuffie; 4 altoparlanti di alta qualità e subwoofer potenziato |
| INSTALLAZIONE: | In appoggio o a incasso | In appoggio o a incasso | In appoggio o a incasso |
| PANNELLATURE: | PROENDURE - Silverwood, Roasted Chestnut, Brazilian Teak | PROENDURE - Silverwood, Roasted Chestnut, Brazilian Teak | PROENDURE - Silverwood, Roasted Chestnut, Brazilian Teak |
| COLORI (GUSCIO): | Platinum, Opal, Silver Pearl, Sahara, Sandstone, Desert Sand, Monaco, Midnight, Porcelain, Caribbean Surf | Platinum, Opal, Silver Pearl, Sahara, Sandstone, Desert Sand, Monaco, Midnight, Porcelain, Caribbean Surf | Platinum, Silver Pearl, Sahara, Opal, Desert Sand, Monaco |
| COPERTURA TERMICA: | ProLast™ ** | ProLast™ ** | ProLast™ ** |
| APP PROLINK™: | Optional | Optional | Optional |
| TIPOLOGIA ALIMENTAZIONE: | 230 VAC 50Hz 32A | 230 VAC 50Hz 32A | 230 VAC 50Hz 32A |

*La potenza all'ingresso della pompa o i cavalli vapore al freno (brake horsepower; bhp) sono i cavalli vapore effettivi all'albero di trasmissione della pompa. Fonte: ITT Goulds Pumps, Centrifugal Pump Fundamentals.

**Le opzioni di COPERTURA TERMICA possono variare da Paese a Paese. Verificare con il proprio rivenditore di zona.

NOTA: tutte le misure sono approssimative. Il volume della spa si basa su un riempimento medio. Le specifiche sono soggette a variazioni senza preavviso.

ITALIAN COLLECTION

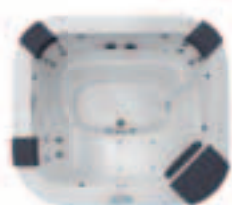
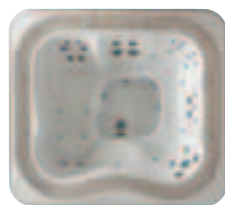

PROFILE

SANTORINI PRO

DELOS

DELFI

| | | | | |
|---|--|--|---|---|
| SEDUTE TOTALI: | 5-6 adulti | 5 adulti | 4 adulti | 4 adulti |
| LOUNGE: | Si | Si, 2 | Si | Si |
| DIMENSIONI: | 235/239 cm x 211/215 cm x 93 cm | 230 cm x 215 cm x 90 cm | 215 cm x 190 cm x 80 cm | 190 cm x 190 cm x 80 cm |
| PESO NETTO: | 400 kg | 300 kg | 250 kg | 270 kg |
| PESO SPA A PIENO CARICO: | 2,510 kg | 2,100 kg | 1,390 kg | 1,440 kg |
| VOLUME MEDIO DI UTILIZZO: | 1,600 litri | 1,250 litri | 860 litri | 700 litri |
| CARICO A PAVIMENTO SU AREA D'APPOGGIO: | 558 kg/m ² | 479 kg/m ² | 459kg/m ² | 460 kg/m ² |
| POMPA 1: | 1 velocità, 2,5 cv (1,8 kW) | 1 velocità, 2,5 cv (1,8 kW) | 2 velocità, 2,5 cv (1,8 kW) 1 velocità, 2,5 cv (1,8 kW): Pro, Pro Sound | 2 velocità, 2,5 cv (1,8 kW) 1 velocità, 2,5 cv (1,8 kW): Pro, Pro Sound |
| POMPA 2: | 1 velocità, 2,5 cv (1,8 kW) | 1 velocità, 2,5 cv (1,8 kW) | - | - |
| POMPA DI RICIRCOLO: | Si | Si | Si: Pro, Pro Sound | Si: Pro, Pro Sound |
| RISCALDATORE: | 3,0 kW | 3,0 kW | 2,0 kW, Pro 3,0 kW | 2,0 kW, Pro 3,0 kW |
| BOCCHETTE POWERPRO® TOTALI: | 31 | 29 | 16 | 16 |
| BLOWER: | 14 | 14 | 10 Pro, Pro Sound | 10 Pro, Pro Sound |
| POWERPRO® FX: | 8 | 11 | 6 | 6 |
| POWERPRO® NX2: | 13 | 10 | 6 | 6 |
| POWERPRO® FX LARGE ROTATIONAL: | 3 | 3 | 2 | 2 |
| POWERPRO® MX2: | 1 | 1 | - | - |
| POWERPRO® RX: | 6 | 4 | 2 | 2 |
| POWERPRO® BX: | - | - | - | - |
| FILTRI: | Griglia esterna 1 filtro da 100 sq ft Performance Kit (optional) | Filtraggio Classic 2 filtri da 50 sq ft Performance Kit (optional) | Filtraggio Classic 2 filtri da 50 sq ft Performance Kit (optional) | Filtraggio Classic 2 filtri da 50 sq ft Performance Kit (optional) |
| SISTEMA DI GESTIONE DELL'ACQUA: | CLEARRAY® | CLEARRAY® | CLEARRAY®: Pro Sound Optional: Delos, Delfi Pro | CLEARRAY®: Pro Sound Optional: Delfi, Delfi Pro |
| PANNELLO COMANDI: | LCD | LCD | LED: Delos LCD: Delos Pro, Pro Sound | LED: Delos LCD: Delos Pro, Pro Sound |
| ILLUMINAZIONE: | LED multicolore | LED multicolore | LED multicolore | LED multicolore |
| POGGIATESTA: | - | 3 + 1 optional | 3 + 1 optional Pro, Pro Sound | 2 + 1 optional Pro, Pro Sound |
| AROMATERAPIA: | Si | Si | Si | Si |
| CASCATA: | - | 1 | 1 | 1 |
| STEREO: | Bluetooth® con 8 altoparlanti, subwoofer potenziato | Bluetooth® con 4 altoparlanti invisibili, subwoofer potenziato | Bluetooth® con 4 altoparlanti invisibili, subwoofer potenziato | Bluetooth® con 4 altoparlanti invisibili, subwoofer potenziato |
| INSTALLAZIONE: | In appoggio o a incasso | In appoggio o a incasso | In appoggio o a incasso | In appoggio o a incasso |
| PANNELLATURE: | LEGNO - Teak | LEGNO SINTETICO - Graphite LEGNO - Teak e Rovere rigato | LEGNO SINTETICO - Graphite LEGNO - Teak e Rovere rigato | LEGNO SINTETICO - Graphite LEGNO - Teak e Rovere rigato |
| COLORI (GUSCIO): | Bianco, Cobalt, Platinum | Bianco, Cobalt, Platinum | Bianco, Cobalt, Platinum | Bianco, Cobalt, Platinum |
| COPERTURA TERMICA: | Vinilpelle** | Vinilpelle** | Vinilpelle** | Vinilpelle** |
| TIPOLOGIA ALIMENTAZIONE: | 220-240 VAC 50/60Hz | 220-240 VAC 50/60Hz | 220-240 VAC 50/60Hz | 220-240 VAC 50/60Hz |

*La potenza all'ingresso della pompa o i cavalli vapore al freno (brake horsepower; bhp) sono i cavalli vapore effettivi all'albero di trasmissione della pompa. Fonte: ITT Goulds Pumps, Centrifugal Pump Fundamentals.

**Le opzioni di COPERTURA TERMICA possono variare da Paese a Paese. Verificare con il proprio rivenditore di zona.

NOTA: tutte le misure sono approssimative. Il volume della spa si basa su un riempimento medio. Le specifiche sono soggette a variazioni senza preavviso.



ITALIAN COLLECTION

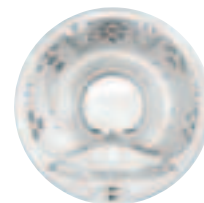

FLOW

CITY SPA

UNIQUE

ALIMIA

| | | | | |
|---|--|--|--|---|
| SEDUTE TOTALI: | 2 adulti | 2 adulti | 3 adulti | 5-6 adulti |
| LOUNGE: | 2 affiancate | 2 affiancate | Si | - |
| DIMENSIONI: | 200 cm x 200 cm x 81 cm | 160 cm x 150 cm x 75 cm | 190 cm x 150 cm x 80 cm | Ø 212 cm x 90 cm |
| PESO NETTO: | 300 kg | 220 kg | 240 kg | 290 kg |
| PESO SPA A PIENO CARICO: | 870 kg | 790 kg | 1,270 kg | 1,940 kg |
| VOLUME MEDIO DI UTILIZZO: | 470 litri | 470 litri | 630 litri | 1,370 litri |
| CARICO A PAVIMENTO SU AREA D'APPOGGIO: | 385 kg/m ² | 350 kg/m ² | 552 kg/m ² | 626 kg/m ² |
| POMPA 1: | 1 velocità, 2,5 cv (1,8 kW) | 1 velocità, 2,5 cv (1,8 kW) | 2 velocità, 2,5 cv (1,8 kW) | 2 x 1 velocità, 2,5 cv (1,8 kW) |
| POMPA 2: | - | - | - | - |
| POMPA DI RICIRCOLO: | Si | Si | - | Si |
| RISCALDATORE: | 1,5 kW o 2,0 kW | 1,5 kW o 2,0 kW | 2,0 kW | 3,0 kW |
| BOCCHETTE POWERPRO® TOTALI: | 20 | 20 | 14 | 34 Bocchette Classic |
| BLOWER: | - | - | 10 Versione Top | 12 |
| POWERPRO® FX: | 6 | 6 | 4 | - |
| POWERPRO® NX2: | 8 | 8 | 6 | - |
| POWERPRO® FX LARGE ROTATIONAL: | - | - | 2 | - |
| POWERPRO® MX2: | - | - | - | - |
| POWERPRO® RX: | 2 | 2 | 2 | - |
| POWERPRO® BX: | 4 | 4 | - | - |
| FILTRI: | Filtraggio Classic 1 filtro da 50 sq ft | Filtraggio Classic 1 filtro da 50 sq ft | Filtraggio Classic 1 filtro da 50 sq ft | Filtraggio Classic 2 filtri da 50 sq ft |
| SISTEMA DI GESTIONE DELL'ACQUA: | CLEARRAY® | CLEARRAY® | CLEARRAY® | CLEARRAY® |
| PANNELLO COMANDI: | LED | LED | LED | LCD |
| ILLUMINAZIONE: | LED multicolore | LED multicolore | LED multicolore | LED multicolore |
| POGGIATESTA: | - | - | 3 | - |
| AROMATERAPIA: | - | - | - | Si |
| CASCATA: | 1 | 1 | 1 | 1 |
| STEREO: | Bluetooth® con 4 altoparlanti invisibili, subwoofer potenziato | Bluetooth® con 4 altoparlanti invisibili, subwoofer potenziato | Bluetooth® con 4 altoparlanti | - |
| INSTALLAZIONE: | In appoggio o a incasso | In appoggio o a incasso | In appoggio o a incasso | In appoggio o a incasso |
| PANNELLATURE: | ACRILICO - Bianco | LEGNO - Teak e Sasha PANNELLI SINTETICI - Sahara | LEGNO - Teak e Wengé PANNELLI SINTETICI - Sahara PANNELLI PERSONALIZZABILI | LEGNO - Teak PANNELLI SINTETICI - Silverwood |
| COLORI (GUSCIO): | Bianco | Bianco | Bianco, Platinum | Bianco, Cobalt, Platinum |
| COPERTURA TERMICA: | Vinilpelle** | Vinilpelle** | Vinilpelle** Sunbed | Vinilpelle** |
| TIPOLOGIA ALIMENTAZIONE: | 220-240 VAC 50/60Hz | 220-240 VAC 50/60Hz | 220-240 VAC 50/60Hz | 220-240 VAC 50/60Hz |

*La potenza all'ingresso della pompa o i cavalli vapore al freno (brake horsepower; bhp) sono i cavalli vapore effettivi all'albero di trasmissione della pompa. Fonte: ITT Goulds Pumps, Centrifugal Pump Fundamentals.

**Le opzioni di COPERTURA TERMICA possono variare da Paese a Paese. Verificare con il proprio rivenditore di zona.

NOTA: tutte le misure sono approssimative. Il volume della spa si basa su un riempimento medio. Le specifiche sono soggette a variazioni senza preavviso.

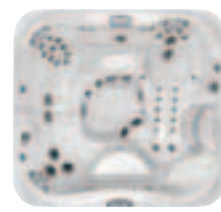
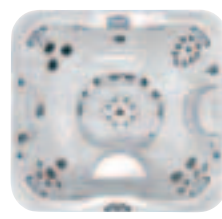

J-300™ COLLECTION

J-385™

J-375™

J-365™

J-355™

| | | | | |
|---|---|---|---|---|
| SEDUTE TOTALI: | 6-7 adulti | 5-6 adulti | 6-7 adulti | 5-6 adulti |
| LOUNGE: | - | Sì | - | Sì |
| DIMENSIONI: | 231 cm x 231 cm x 97 cm | 231 cm x 231 cm x 97 cm | 213 cm x 231 cm x 97 cm | 213 cm x 231 cm x 97 cm |
| PESO NETTO: | 415 kg | 407 kg | 394 kg | 379 kg |
| PESO SPA A PIENO CARICO: | 2,610 kg | 2,601 kg | 2,285 kg | 2,233 kg |
| VOLUME MEDIO DI UTILIZZO: | 1,893 litri | 1,779 litri | 1,666 litri | 1,514 litri |
| CARICO A PAVIMENTO SU AREA D'APPOGGIO: | 644 kg/m ² | 642 kg/m ² | 627 kg/m ² | 613 kg/m ² |
| POMPA 1: | 1 velocità, 2,0 cv (2,6 bhp*) | 1 velocità, 2,0 cv (3,0 bhp*) | 1 velocità, 2,0 cv (3,0 bhp*) | 1 velocità, 2,0 cv (3,0 bhp*) |
| POMPA 2: | 1 velocità, 2,0 cv (2,6 bhp*) | 1 velocità, 2,0 cv (2,6 bhp*) | 1 velocità, 2,0 cv (2,6 bhp*) | 1 velocità, 2,0 cv (2,6 bhp*) |
| POMPA DI RICIRCOLO: | Sì - 8 ore | Sì - 8 ore | Sì - 8 ore | Sì - 8 ore |
| RISCALDATORE: | 2,7 kW | 2,7 kW | 2,7 kW | 2,7 kW |
| BOCCHETTE POWERPRO® TOTALI: | 49 | 50 | 44 | 42 |
| POWERPRO® FX SMALL: | 8 | - | 8 | - |
| POWERPRO® FX: | 20 | 18 | 19 | 14 |
| POWERPRO® FX ROTATIONAL: | 4 | 6 | 4 | 4 |
| POWERPRO® NX2: | 4 | 4 | 4 | 2 |
| POWERPRO® FX LARGE ROTATIONAL: | 4 | 3 | 3 | 3 |
| POWERPRO® MX: | 3 | 5 | 3 | 5 |
| POWERPRO® BX: | 2 | 12 | - | 12 |
| POWERPRO® FXL: | 4 | 2 | 3 | 2 |
| SELETTORI MASSAGGIO: | 2 | 2 | 2 | 2 |
| FILTRI: | Sistema di filtraggio ProClear® con skimmer e sacchetto ProCatch™ 1 Filtro ProClear® da 60 sq ft (idro) 1 Filtro ProClear® da 60 sq ft (idro) | Sistema di filtraggio ProClear® con skimmer e sacchetto ProCatch™ 1 Filtro ProClear® da 60 sq ft (idro) 1 Filtro ProClear® da 60 sq ft (idro) | Sistema di filtraggio ProClear® con skimmer e sacchetto ProCatch™ 1 Filtro ProClear® da 60 sq ft (idro) 1 Filtro ProClear® da 60 sq ft (idro) | Sistema di filtraggio ProClear® con skimmer e sacchetto ProCatch™ 1 Filtro ProClear® da 60 sq ft (idro) 1 Filtro ProClear® da 60 sq ft (idro) |
| SISTEMA DI GESTIONE DELL'ACQUA: | CLEARRAY® PROTECT™ | CLEARRAY® PROTECT™ | CLEARRAY® PROTECT™ | CLEARRAY® PROTECT™ |
| PANNELLO COMANDI: | LED | LED | LED | LED |
| ILLUMINAZIONE: | Sistema a LED ProLites™: zona piedi, poggiatesta e portabicchieri | Sistema a LED ProLites™: zona piedi, poggiatesta e portabicchieri | Sistema a LED ProLites™: zona piedi, poggiatesta e portabicchieri | Sistema a LED ProLites™: zona piedi, poggiatesta e portabicchieri |
| POGGIATESTA: | 4 | 4 | 4 | 3 |
| CASCATA: | 1 | 1 | 1 | 1 |
| STEREO: | Sistema stereo BLUEWAVE® (compatibile con MP3/iPod®/FM/Bluetooth®/Aux) con 4 altoparlanti, subwoofer, jack supplementare per cuffie, porte USB e telecomando standard wireless RF | Sistema stereo BLUEWAVE® (compatibile con MP3/iPod®/FM/Bluetooth®/Aux) con 4 altoparlanti, subwoofer, jack supplementare per cuffie, porte USB e telecomando standard wireless RF | Sistema stereo BLUEWAVE® (compatibile con MP3/iPod®/FM/Bluetooth®/Aux) con 4 altoparlanti, subwoofer, jack supplementare per cuffie, porte USB e telecomando standard wireless RF | Sistema stereo BLUEWAVE® (compatibile con MP3/iPod®/FM/Bluetooth®/Aux) con 4 altoparlanti, subwoofer, jack supplementare per cuffie, porte USB e telecomando standard wireless RF |
| INSTALLAZIONE: | In appoggio o a incasso | In appoggio o a incasso | In appoggio o a incasso | In appoggio o a incasso |
| PANNELLATURE: | PROENDURE - Silverwood, Roasted Chestnut, Brazilian Teak | PROENDURE - Silverwood, Roasted Chestnut, Brazilian Teak | PROENDURE - Silverwood, Roasted Chestnut, Brazilian Teak | PROENDURE - Silverwood, Roasted Chestnut, Brazilian Teak |
| COLORI (GUSCIO): | Platinum, Opal, Silver Pearl, Sahara, Sandstone, Desert Sand, Monaco, Midnight, Porcelain, Caribbean Surf | Platinum, Opal, Silver Pearl, Sahara, Sandstone, Desert Sand, Monaco, Midnight, Porcelain, Caribbean Surf | Platinum, Opal, Silver Pearl, Sahara, Sandstone, Desert Sand, Monaco, Midnight, Porcelain, Caribbean Surf | Platinum, Opal, Silver Pearl, Sahara, Sandstone, Desert Sand, Monaco, Midnight, Porcelain, Caribbean Surf |
| COPERTURA TERMICA: | Vinipelle (ProLast™ opt.)** | Vinipelle (ProLast™ opt.)** | Vinipelle (ProLast™ opt.)** | Vinipelle (ProLast™ opt.)** |
| APP PROLINK™: | Optional | Optional | Optional | Optional |
| TIPOLOGIA ALIMENTAZIONE: | 230 VAC 50Hz 32A | 230 VAC 50Hz 32A | 230 VAC 50Hz 32A | 230 VAC 50Hz 32A |

*La potenza all'ingresso della pompa o i cavalli vapore al freno (brake horsepower; bhp) sono i cavalli vapore effettivi all'albero di trasmissione della pompa. Fonte: ITT Goulds Pumps, Centrifugal Pump Fundamentals.

**Le opzioni di COPERTURA TERMICA possono variare da Paese a Paese. Verificare con il proprio rivenditore di zona.

NOTA: tutte le misure sono approssimative. Il volume della spa si basa su un riempimento medio. Le specifiche sono soggette a variazioni senza preavviso.

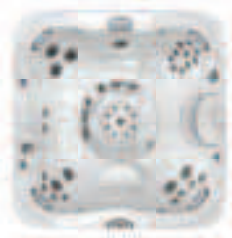

J-300™ COLLECTION

J-345™

J-335™

J-325™

J-315™

| | | | | |
|---|---|---|---|---|
| SEDUTE TOTALI: | 5-6 adulti | 4-5 adulti | 4-5 adulti | 2-3 adulti |
| LOUNGE: | - | Si | - | Si |
| DIMENSIONI: | 213 cm x 213 cm x 92 cm | 213 cm x 213 cm x 92 cm | 193 cm x 213 cm x 87 cm | 193 cm x 168 cm x 81 cm |
| PESO NETTO: | 374 kg | 342 kg | 312 kg | 259 kg |
| PESO SPA A PIENO CARICO: | 2,114 kg | 2,044 kg | 1,976 kg | 1,318 kg |
| VOLUME MEDIO DI UTILIZZO: | 1,401 litri | 1,363 litri | 1,363 litri | 871 litri |
| CARICO A PAVIMENTO SU AREA D'APPOGGIO: | 619 kg/m ² | 599 kg/m ² | 585 kg/m ² | 556 kg/m ² |
| POMPA 1: | 1 velocità, 2,0 cv (3,0 bhp*) | 1 velocità, 2,0 cv (3,0 bhp*) | 1 velocità, 2,0 cv (2,6 bhp*) | 1 velocità, 2,0 cv (2,6 bhp*) |
| POMPA 2: | 1 velocità, 2,0 cv (2,6 bhp*) | 1 velocità, 2,0 cv (2,6 bhp*) | - | - |
| POMPA DI RICIRCOLO: | Si - 8 ore | Si - 8 ore | Si - 24 ore | Si - 24 ore |
| RISCALDATORE: | 2,7 kW | 2,7 kW | 2,7 kW | 2,7 kW |
| BOCCHETTE POWERPRO® TOTALI: | 39 | 40 | 21 | 21 |
| POWERPRO® FX SMALL: | 8 | - | 4 | - |
| POWERPRO® FX: | 19 | 16 | 6 | 8 |
| POWERPRO® FX ROTATIONAL: | 4 | 4 | 2 | 2 |
| POWERPRO® NX2: | - | - | - | - |
| POWERPRO® FX LARGE ROTATIONAL: | 3 | 4 | 5 | 3 |
| POWERPRO® MX: | 3 | 2 | - | - |
| POWERPRO® BX: | - | 12 | - | 6 |
| POWERPRO® FXL: | 2 | 2 | 4 | 2 |
| SELETTORI MASSAGGIO: | 2 | 2 | 1 | 1 |
| FILTRI: | Sistema di filtraggio ProClear® con skimmer e sacchetto ProCatch™ 1 Filtro ProClear® da 60 sq ft (idro) 1 Filtro ProClear® da 60 sq ft (idro) | Sistema di filtraggio ProClear® con skimmer e sacchetto ProCatch™ 1 Filtro ProClear® da 60 sq ft (idro) 1 Filtro ProClear® da 60 sq ft (idro) | Sistema di filtraggio ProClear® con skimmer e sacchetto ProCatch™ 1 Filtro ProClear® da 60 sq ft (idro) 1 Filtro ProClear® da 60 sq ft (idro) | Sistema di filtraggio ProClear® con skimmer e sacchetto ProCatch™ 1 Filtro ProClear® da 60 sq ft (idro) 1 Filtro ProClear® da 60 sq ft (idro) |
| SISTEMA DI GESTIONE DELL'ACQUA: | CLEARRAY® PROTECT™ | CLEARRAY® PROTECT™ | CLEARRAY® PROTECT™ | CLEARRAY® PROTECT™ |
| PANNELLO COMANDI: | LED | LED | LED | LED |
| ILLUMINAZIONE: | Sistema a LED ProLites™: zona piedi, poggiatesta e portabicchieri | Sistema a LED ProLites™: zona piedi, poggiatesta e portabicchieri | Sistema a LED ProLites™: zona piedi e poggiatesta | Sistema a LED ProLites™: zona piedi e poggiatesta |
| POGGIATESTA: | 4 | 4 | 4 | 3 |
| CASCATA: | 1 | 1 | 1 | 1 |
| STEREO: | Sistema stereo BLUEWAVE® (compatibile con MP3/iPod®/FM/Bluetooth®/Aux) con 4 altoparlanti, subwoofer, jack supplementare per cuffie, porte USB e telecomando standard wireless RF | Sistema stereo BLUEWAVE® (compatibile con MP3/iPod®/FM/Bluetooth®/Aux) con 4 altoparlanti, subwoofer, jack supplementare per cuffie, porte USB e telecomando standard wireless RF | Sistema stereo BLUEWAVE® (compatibile con MP3/iPod®/FM/Bluetooth®/Aux) con 4 altoparlanti, subwoofer, jack supplementare per cuffie, porte USB e telecomando standard wireless RF | Sistema stereo BLUEWAVE® (compatibile con MP3/iPod®/FM/Bluetooth®/Aux) con 4 altoparlanti, subwoofer, jack supplementare per cuffie, porte USB e telecomando standard wireless RF |
| INSTALLAZIONE: | In appoggio o a incasso | In appoggio o a incasso | In appoggio o a incasso | In appoggio o a incasso |
| PANNELLATURE: | PROENDURE - Silverwood, Roasted Chestnut, Brazilian Teak | PROENDURE - Silverwood, Roasted Chestnut, Brazilian Teak | PROENDURE - Silverwood, Roasted Chestnut, Brazilian Teak | PROENDURE - Silverwood, Roasted Chestnut, Brazilian Teak |
| COLORI (GUSCIO): | Platinum, Opal, Silver Pearl, Sahara, Sandstone, Desert Sand, Monaco, Midnight, Porcelain, Caribbean Surf | Platinum, Opal, Silver Pearl, Sahara, Sandstone, Desert Sand, Monaco, Midnight, Porcelain, Caribbean Surf | Platinum, Opal, Silver Pearl, Sahara, Sandstone, Desert Sand, Monaco, Midnight, Porcelain, Caribbean Surf | Platinum, Opal, Silver Pearl, Sahara, Desert Sand, Monaco |
| COPERTURA TERMICA: | Vinilpelle (ProLast™ opt.)** | Vinilpelle (ProLast™ opt.)** | Vinilpelle (ProLast™ opt.)** | Vinilpelle (ProLast™ opt.)** |
| APP PROLINK™: | Optional | Optional | Optional | Optional |
| TIPOLOGIA ALIMENTAZIONE: | 230 VAC 50Hz 32A | 230 VAC 50Hz 32A | 230 VAC 50Hz 32A | 230VAC 50Hz Minimo 20A Raccomandato 32A |

*La potenza all'ingresso della pompa o i cavalli vapore al freno (brake horsepower; bhp) sono i cavalli vapore effettivi all'albero di trasmissione della pompa. Fonte: ITT Goulds Pumps, Centrifugal Pump Fundamentals.

**Le opzioni di COPERTURA TERMICA possono variare da Paese a Paese. Verificare con il proprio rivenditore di zona.

NOTA: tutte le misure sono approssimative. Il volume della spa si basa su un riempimento medio. Le specifiche sono soggette a variazioni senza preavviso.

PROFESSIONAL COLLECTION



ENJOY



VIRGINIA

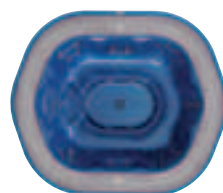

SIENNA

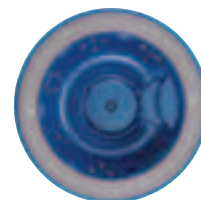

ALIMIA

| | | | | |
|---|---|---|---|---|
| SEDUTE TOTALI: | 6 adulti | 6-7 adulti | 7-8 adulti | 6-7 adulti |
| LOUNGE: | 1 | 1 | - | - |
| DIMENSIONI: | 250 cm x 250 cm x 98 cm | 257 cm x 219 cm x 98 cm | 257 cm x 219 cm x 98 cm | Ø 238 cm x 98 cm |
| PESO NETTO: | 250 kg | 250 kg | 200 kg | 180 kg |
| PESO SPA A PIENO CARICO: | 2,350 kg | 2,350 kg | 1,960 kg | 1,840 kg |
| VOLUME MEDIO DI UTILIZZO: | 1,700 litri | 1,700 litri | 1,430 litri | 1,350 litri |
| CARICO A PAVIMENTO SU AREA D'APPOGGIO: | 2,080 kg/m ² | 2,080 kg/m ² | 2,063 kg/m ² | 1,643 kg/m ² |
| POMPA 1: | 1 velocità, 2,5 cv/1,8 kW monofase 1 velocità, 3 cv/2,2 kW trifase | 1 velocità, 2,5 cv/1,8 kW monofase 1 velocità, 3 cv/2,2 kW trifase | 1 velocità, 2,5 cv/1,8 kW monofase 1 velocità, 3 cv/2,2 kW trifase | 1 velocità, 2,5 cv/1,8 kW monofase 1 velocità, 3 cv/2,2 kW trifase |
| POMPA 2: | 1 velocità, 2,5 cv/1,8 kW monofase 1 velocità, 3 cv/2,2 kW trifase | 1 velocità, 2,5 cv/1,8 kW monofase 1 velocità, 3 cv/2,2 kW trifase | 1 velocità, 2,5 cv/1,8 kW monofase 1 velocità, 3 cv/2,2 kW trifase | 1 velocità, 2,5 cv/1,8 kW monofase 1 velocità, 3 cv/2,2 kW trifase |
| POMPA FILTRAGGIO: | 0,75 cv 0,56 kW | 0,75 cv 0,56 kW | 0,75 cv 0,56 kW | 0,75 cv 0,56 kW |
| SISTEMA DI RISCALDAMENTO: | Riscaldatore 3 o 12 kW Scambiatore di calore kcal/l 2,6 o 5 | Riscaldatore 3 o 12 kW Scambiatore di calore kcal/l 2,6 o 5 | Riscaldatore 3 o 12 kW Scambiatore di calore kcal/l 2,6 o 5 | Riscaldatore 3 o 12 kW Scambiatore di calore kcal/l 2,6 o 5 |
| BOCCHETTE POWERPRO® TOTALI: | 38 Top 18 Base | 34 | 30 | 28 |
| BLOWER: | 15 Top | 16 | 16 | 16 |
| POWERPRO® FX LARGE: | 6 Top 4 Base | 6 | 5 | 5 |
| POWERPRO® RX: | 3 Top 2 Base | - | - | - |
| POWERPRO® FX: | 19 Top 7 Base | 18 | 17 | 17 |
| POWERPRO® NX2: | 4 Top 2 Base | 10 | 8 | 6 |
| POWERPRO® FX LARGE ROTATIONAL: | 4 Top 3 Base | - | - | - |
| POWERPRO® MX2: | 2 Top | - | - | - |
| POWERPRO® RX: | 3 Top 2 Base | - | - | - |
| FILTRAGGIO E FILTRI: | Griglia esterna Filtro a sabbia 11 m ³ /h | Griglia esterna Filtro a sabbia 11 m ³ /h | Griglia esterna Filtro a sabbia 11 m ³ /h | Griglia esterna Filtro a sabbia 11 m ³ /h |
| SPA PACK: | Monofase o trifase | Monofase o trifase | Monofase o trifase | Monofase o trifase |
| PANNELLO COMANDI: | Piezoeltrico | Piezoeltrico | Piezoeltrico | Piezoeltrico |
| ILLUMINAZIONE: | LED multicolore | LED multicolore | LED multicolore | LED multicolore |
| AROMATERAPIA: | Sì (Top) | Sì | Sì | Sì |
| INSTALLAZIONE: | A incasso | A incasso | A incasso | A incasso |
| COLORI (GUSCIO): | Bianco, Cobalt, Platinum | Bianco, Cobalt, Platinum | Bianco, Cobalt, Platinum | Bianco, Cobalt, Platinum |
| COPERTURA TERMICA: | Vinilpelle** | Vinilpelle** | Vinilpelle** | Vinilpelle** |
| TIPOLOGIA ALIMENTAZIONE: | EU: 380/415V 3F+N 220/240V F+N | EU: 380/415V 3F+N 220/240V F+N | EU: 380/415V 3F+N 220/240V F+N | EU: 380/415V 3F+N 220/240V F+N |

*La potenza all'ingresso della pompa o i cavalli vapore al freno (brake horsepower; bhp) sono i cavalli vapore effettivi all'albero di trasmissione della pompa.
Fonte: ITT Goulds Pumps, Centrifugal Pump Fundamentals.

**Le opzioni di COPERTURA TERMICA possono variare da Paese a Paese. Verificare con il proprio rivenditore di zona.

NOTA: tutte le misure sono approssimative. Il volume della spa si basa su un riempimento medio. Le specifiche sono soggette a variazioni senza preavviso.



PROFESSIONAL COLLECTION

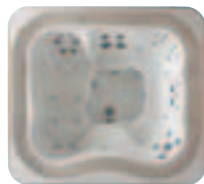

PROFILE PRO



LODGE L

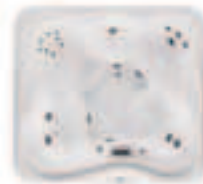

LODGE M



LODGE S

| | | | | |
|---|---|---|---|---|
| SEDUTE TOTALI: | 5-6 adulti | 5-6 adulti | 4-5 adulti | 2-3 adulti |
| LOUNGE: | Si | l | - | l |
| DIMENSIONI: | 235/239 cm x 211/215 cm x 93 cm | 223 cm x 211 cm x 90 cm | 200 cm x 185 cm x 90 cm | 185 cm x 165 cm x 90 cm |
| PESO NETTO: | 350 kg | 348 kg | 260 kg | 245 kg |
| PESO SPA A PIENO CARICO: | 2,460 kg | 2,168 kg | 1,360 kg | 1,195 kg |
| VOLUME MEDIO DI UTILIZZO: | 1,600 litri | 1,420 litri | 880 litri | 750 litri |
| CARICO A PAVIMENTO SU AREA D'APPOGGIO: | 547 kg/m ² | 550 kg/m ² | 453 kg/m ² | 488 kg/m ² |
| POMPA 1: | l velocità, 2,5 cv/1,8 kW monofase l velocità, 3 cv/2,2 kW trifase | l velocità, 2,5 cv (1,8 kW) | l velocità, 2,5 cv (1,8 kW) | l velocità, 2,5 cv (1,8 kW) |
| POMPA 2: | l velocità, 2,5 cv/1,8 kW monofase l velocità, 3 cv/2,2 kW trifase | - | - | - |
| POMPA FILTRAGGIO: | 0,75 cv 0,56 kW | - | - | - |
| POMPA DI RICIRCOLO: | - | Si | Si | Si |
| SISTEMA DI RISCALDAMENTO: | Riscaldatore 3 o 12 kW Scambiatore di calore kcal/l 2,6 o 5 | - | - | - |
| RISCALDATORE: | - | 3,0 kW | 2,0 kW | 2,0 kW |
| BOCCHETTE POWERPRO® TOTALI: | 31 | - | - | - |
| TOTALE BOCCHETTE CLASSIC: | - | 24 Idro, Idro + Blower | 20 Idro, Idro + Blower | 16 Idro, Idro + Blower |
| BOCCHETTE CLASSIC LUXURY: | - | 5 | 7 | 3 |
| BOCCHETTE CLASSIC DIRECT: | - | 9 | 6 | 5 |
| BOCCHETTE CLASSIC MINI: | - | 2 | 3 | - |
| BOCCHETTE CLASSIC PULSATOR: | - | 8 | 4 | 8 |
| BLOWER: | 14 | 14 Blower, Idro + Blower | 12 Blower, Idro + Blower | 10 Blower, Idro + Blower |
| POWERPRO® FX: | 8 | - | - | - |
| POWERPRO® NX2: | 13 | - | - | - |
| POWERPRO® FX LARGE ROTATIONAL: | 3 | - | - | - |
| POWERPRO® MX2: | 1 | - | - | - |
| POWERPRO® RX: | 6 | - | - | - |
| FILTRAGGIO E FILTRI: | Griglia esterna Filtro a sabbia 1 l m ³ /h | Cartuccia | Cartuccia | Cartuccia |
| SPA PACK: | Monofase o trifase | - | - | - |
| SISTEMA DI GESTIONE DELL'ACQUA: | - | Skimmer a cassetta, 1 filtro a cartuccia da 50 sq ft Opt. CLEARRAY®, Performance Kit | Skimmer a cassetta, 1 filtro a cartuccia da 50 sq ft Opt. CLEARRAY®, Performance Kit | Skimmer a cassetta, 1 filtro a cartuccia da 50 sq ft Opt. CLEARRAY®, Performance Kit |
| PANNELLO COMANDI: | Piezoelettrico | LED su bordo spa | LED su bordo spa | LED su bordo spa |
| ILLUMINAZIONE: | LED multicolore | LED (multicolor) | LED (multicolor) | LED (multicolor) |
| AROMATERAPIA: | Si | Si | Si | Si |
| INSTALLAZIONE: | In appoggio o a incasso | In appoggio o a incasso | In appoggio o a incasso | In appoggio o a incasso |
| PANNELLATURE: | LEGNO - Teak LEGNO SINTETICO - Graphite | LEGNO SINTETICO - Silverwood | LEGNO SINTETICO - Silverwood | LEGNO SINTETICO - Silverwood |
| COLORI (GUSCIO): | Bianco, Cobalt, Platinum | Bianco, Platinum | Bianco, Platinum | Bianco, Platinum |
| COPERTURA TERMICA: | Vinilpelle** | Vinilpelle** | Vinilpelle** | Vinilpelle** |
| TIPOLOGIA ALIMENTAZIONE: | EU: 380/415V 3F+N 220/240V F+N | 220-240 VAC 50/60Hz | 220-240 VAC 50/60Hz | 220-240 VAC 50/60Hz |

*La potenza all'ingresso della pompa o i cavalli vapore al freno (brake horsepower; bhp) sono i cavalli vapore effettivi all'albero di trasmissione della pompa. Fonte: ITT Goulds Pumps, Centrifugal Pump Fundamentals.

**Le opzioni di COPERTURA TERMICA possono variare da Paese a Paese. Verificare con il proprio rivenditore di zona.

NOTA: tutte le misure sono approssimative. Il volume della spa si basa su un riempimento medio. Le specifiche sono soggette a variazioni senza preavviso.

COLORI GUSCIO

Una volta selezionata la spa ideale per le proprie esigenze, è possibile scegliere colori e finiture tra una vasta gamma di opzioni e materiali disponibili: per un prodotto personalizzato, che non scende a compromessi per stile, design e prestazioni.

COLLEZIONE J-500™, J-400™, J-300™, J-LX®

PORCELAIN

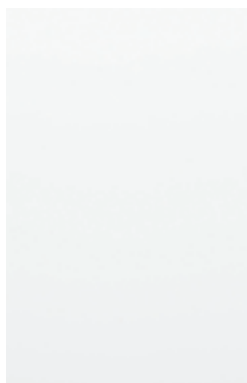

SAHARA



SANDSTONE



SILVER PEARL



DESERT SAND



Tranne J-LX®

Tranne J-LX®

PLATINUM

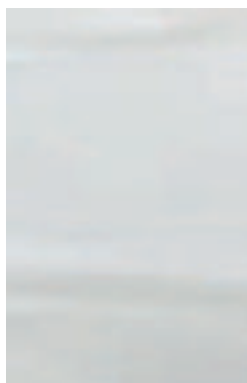

OPAL

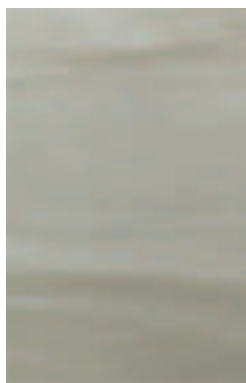

MONACO

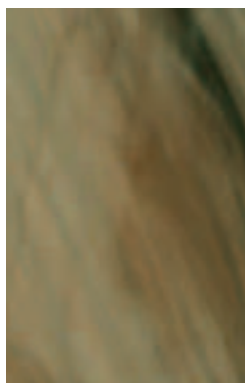

MIDNIGHT

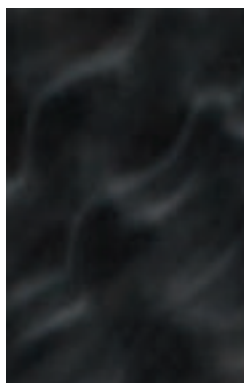

CARIBBEAN SURF



Tranne J-LX®

Tranne J-LX®

Tranne J-LX®

Tranne J-LX®

Tranne J-LX®

COLORI GUSCI PER LE COLLEZIONI ITALIAN DESIGN E PROFESSIONAL

PLATINUM



Tranne City Spa, Flow

BIANCO

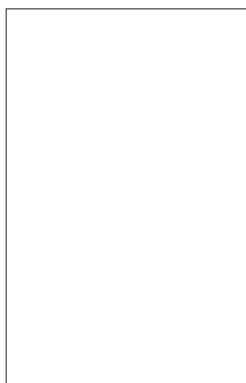

COBALT



Tranne City Spa, Flow,
Unique, Lodge (tutte)

I colori possono variare da Paese a Paese, verificare con il proprio rivenditore di zona.

FINITURE

CURVALUX™

SILVERWOOD



J-500™

ROASTED CHESTNUT



J-500™

LEGNO SINTETICO

SILVERWOOD

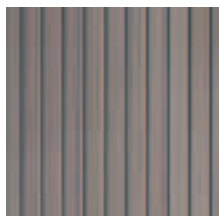

J-400™, J-300™, Lodge

ROASTED CHESTNUT



J-400™ (tranne J-495™),
J-300™, J-LX®, J-LXL®

BRAZILIAN TEAK



J-400™, J-300™, J-LX®,
J-LXL®

GRAPHITE



ITALIAN DESIGN
Alimia, Delfi, Delos,
Santorini Pro, Profile

SAHARA



ITALIAN DESIGN
City Spa, Unique

LEGNO

WENGÉ

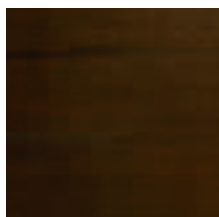

ITALIAN DESIGN
Unique

TEAK

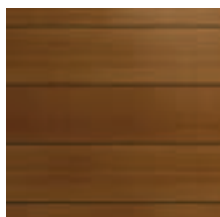

ITALIAN DESIGN
Unique

TEAK

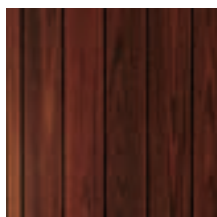

ITALIAN DESIGN
Profile

TEAK



ITALIAN DESIGN
City Spa, Delfi, Delos,
Santorini Pro

ROVERE RIGATO



ITALIAN DESIGN
City Spa, Delfi, Delos,
Santorini Pro

SASHA

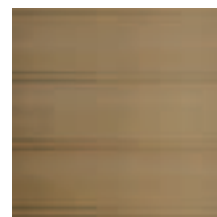

ITALIAN DESIGN
City Spa

ACRILICO

BIANCO



ITALIAN DESIGN
Flow

PANNELLI PERSONALIZZABILI



ITALIAN DESIGN
City Spa, Unique

Le finiture possono variare da Paese a Paese. Verificare con il proprio rivenditore di zona.

COPERTURE PER SPA

Il modo semplice ed elegante per proteggere il tuo investimento.

STANDARD IN VINILE

Le coperture standard offrono una protezione di base, aiutando a mantenere il calore della spa e a tenere lontane le impurità.

SILVERWOOD



BORDEAUX



PLATIN



BIANCO



TESSUTO

ICE SUNBED



PROLAST™

Progettate per durare a lungo, con un materiale d'alta qualità utilizzato nel settore nautico, le coperture ProLast™ Jacuzzi® sono il 25% più leggere e quindi facili da maneggiare, e aggiungono un tocco di classe agli arredi esterni.

GREY



BLACK

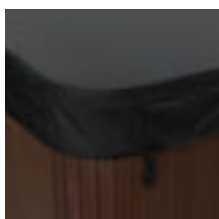

SIENNA



PROLAST™ EXTREME

Le coperture ProLast™ Extreme Jacuzzi® sono realizzate con un materiale d'alta qualità utilizzato nel settore nautico e con una schiuma ad altissima densità che le rende in grado di sopportare grossi carichi; inoltre, sono inclinate in modo da favorire il deflusso di pioggia e neve.

GREY



BLACK

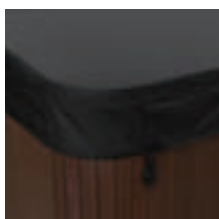

SIENNA



I colori possono variare da Paese a Paese. Verificare con il proprio rivenditore di zona.

ACCESSORI PER LA TUA SPA JACUZZI®



La tua nuova spa Jacuzzi® non è completa senza alcuni accessori essenziali che permettono di adattarla più facilmente al tuo stile di vita. Personalizza la tua area spa e crea uno spazio esclusivo pratico e di design per l'arredo del tuo giardino.

Non dimenticare di cercare dei gradini coordinati che facilitino l'ingresso e l'uscita in sicurezza dalla spa, un dispositivo per aiutarti a sollevare e abbassare rapidamente la copertura termica, un igienizzante Jacuzzi® per tenere pulita l'acqua calda e, naturalmente, dei bellissimi e morbidi accappatoi Jacuzzi®, per tenerti al caldo mentre attraversi il giardino.

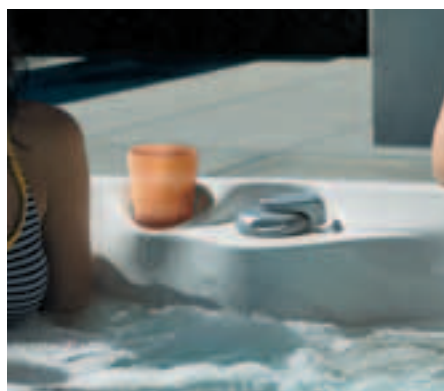

SERVIZIO AL CLIENTE E IMPEGNO COSTANTE

SHOWROOMS

Una volta che vi siete fatti un'idea del modello di spa più adatto alle vostre esigenze, potete vederlo concretamente nello showroom più vicino.

I nostri esperti vi affiancheranno nel processo d'acquisto, e, laddove possibile, avrete anche l'opportunità di provare le spa.



CONSEGNA

Dopo aver scelto la vostra spa dovreste definire dove posizionarla; i nostri tecnici sono a vostra disposizione per effettuare un sopralluogo, verificare l'area e risolvere eventuali problemi logistici che potrebbero sorgere.

È importante valutare lo spazio circostante e che il pavimento di sostegno sia in piano e adeguato al peso della vasca.



INSTALLAZIONE

La spa può essere collocata praticamente ovunque. Esterna o interna, è sufficiente che il locale sia ventilato, che la spa sia posizionata in una superficie piana e stabile e che siano presenti gli allacciamenti elettrici ed idraulici.

I Centri di Assistenza Jacuzzi® offrono un servizio di affiancamento e di installazione completa e sono a vostra disposizione in tutte queste fasi.

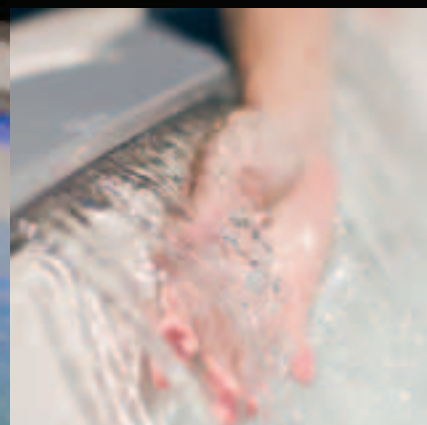

ASSISTENZA

Dopo aver acquistato ed installato una Spa Jacuzzi®, è importante poterne giovare senza pensieri sapendo di poter contare su di un servizio post-vendita preciso e capillare. J-Service è un'organizzazione composta da professionisti esperti e qualificati che garantiscono il "benessere" di ogni prodotto Jacuzzi® e la loro durata nel tempo. I Centri Assistenza Jacuzzi® sono un punto di riferimento importante per i clienti, che possono contare su una consulenza costante e sulla manutenzione periodica della propria vasca.



GARANZIA

Le Spa Jacuzzi® sono garantite 24 mesi; contatta il tuo rivenditore di zona o un centro di assistenza autorizzato per conoscere i dettagli del programma di manutenzione programmata e dell'estensione della garanzia. La garanzia di 2 anni è valida solo per i Paesi dell'UE. Per altri mercati verificare con il proprio rivenditore di zona.

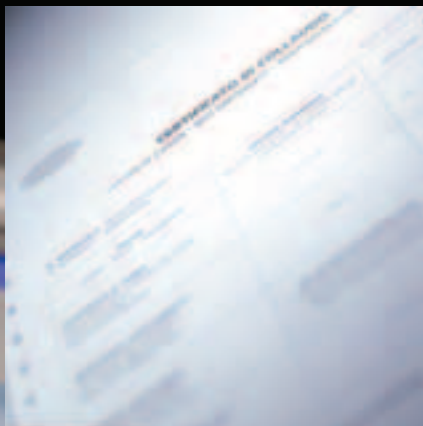

PULIZIA E MANUTENZIONE

Jacuzzi® ha creato una gamma completa di prodotti per il trattamento dell'acqua e la pulizia della spa. È importante che l'acqua della vostra spa sia sempre perfettamente pulita e priva di sostanze e/o microrganismi che potrebbero contribuire a creare un ambiente non idoneo alla balneazione.



Per l'installazione dei prodotti fare sempre riferimento ai schede e manuali tecnici, scaricabili da www.jacuzzi.eu

©2017 Jacuzzi® Hot Tubs. Tutti i diritti riservati. Jacuzzi® è un marchio registrato di Jacuzzi® Inc. utilizzato su autorizzazione. Tutti gli altri marchi, nomi prodotto, nomi di aziende, nomi commerciali, marchi commerciali e marchi di servizio utilizzati sono di proprietà dei rispettivi titolari. Le specifiche possono variare senza preavviso. Le misure sono approssimative.



THE BEST MOMENT OF THE DAY.®